

ESTADÍSTIQUES TRÀFIC PORTUARI

 Port Tarragona

AGOST - 2022

1. MERCADERIES

1.1 RESUM DEL TRÀFIC DE MERCADERIES (t)

PERÍODE GENER-AGOST

| Concepte | Agost | | | Acumulat | | |
|---------------------------------|------------------|------------------|----------------|-------------------|-------------------|----------------|
| | 2021 | 2022 | Var. % | 2021 | 2022 | Var. % |
| LÍQUIDS A DOLL | 1.897.894 | 1.520.902 | -19,9 % | 14.209.064 | 12.848.439 | -9,6 % |
| Cru | 761.862 | 579.233 | -24,0 % | 6.112.104 | 5.848.431 | -4,3 % |
| Altres prod. petrolífers | 925.967 | 742.342 | -19,8 % | 6.523.251 | 5.457.808 | -16,3 % |
| Químics, Biocomb. i altres | 210.065 | 199.327 | -5,1 % | 1.573.709 | 1.542.200 | -2,0 % |
| SÒLIDS A LLOURE | 836.051 | 466.334 | -44,2 % | 4.682.527 | 5.871.128 | 25,4 % |
| Carbons i coc petroli | 149.280 | 78.245 | -47,6 % | 1.234.743 | 1.944.296 | 57,5 % |
| Trànsit | 94.283 | 78.245 | -17,0 % | 810.824 | 1.641.585 | 102,5 % |
| No trànsit | 54.997 | 0 | -100,0 % | 423.919 | 302.711 | -28,6 % |
| Cereals, Pinsos i Farines | 633.303 | 347.013 | -45,2 % | 2.874.639 | 3.618.939 | 25,9 % |
| Resta | 53.468 | 41.076 | -23,2 % | 573.145 | 307.893 | -46,3 % |
| CÀRREGA GENERAL | 180.660 | 159.163 | -11,9 % | 1.502.071 | 1.830.183 | 21,8 % |
| En contenidors | 43.151 | 40.787 | -5,5 % | 312.140 | 638.182 | 104,5 % |
| Altres mitjans | 137.509 | 118.376 | -13,9 % | 1.189.931 | 1.192.001 | 0,2 % |
| TRÀFIC MARÍTIM | 2.914.605 | 2.146.399 | -26,4% | 20.393.662 | 20.549.750 | 0,8% |
| AVITUALLAMENT | 10.400 | 10.585 | 1,8 % | 58.853 | 74.550 | 26,7 % |
| Combustibles i nitrog. | 5.190 | 5.188 | -0,0 % | 27.479 | 37.432 | 36,2 % |
| Aigua vaixells | 4.022 | 5.133 | 27,6 % | 26.948 | 31.960 | 18,6 % |
| Provisions i altres | 1.188 | 264 | -77,8 % | 4.425 | 5.158 | 16,6 % |
| PESCA | 242 | 346 | 43,0 % | 1.401 | 1.490 | 6,4 % |
| TRÀFIC INTERIOR | 0 | 7.347 | - | 0 | 62.519 | - |
| TRÀFIC PORTUARI | 2.925.247 | 2.164.677 | -26,0% | 20.453.916 | 20.688.309 | 1,1% |
| TERRESTRE | 21.064 | 12.997 | -38,3 % | 257.740 | 217.781 | -15,5 % |
| TOTAL | 2.946.311 | 2.177.674 | -26,1% | 20.711.656 | 20.906.090 | 0,9% |
| SÒLIDS A LLOURE (DETALL) | 836.051 | 466.334 | -44,2 % | 4.682.527 | 5.871.128 | 25,4 % |
| Per instal·lació especial | 528.355 | 220.360 | -58,3 % | 2.788.171 | 3.323.276 | 19,2 % |
| Sense instal·lació especial | 307.696 | 245.974 | -20,1 % | 1.894.356 | 2.547.852 | 34,5 % |
| ALTRES DADES | | | | | | |
| TEU | 5.292 | 5.459 | 3,2 % | 34.300 | 65.871 | 92,0 % |
| PASSATGERS CREUERS | 0 | 0 | - | 0 | 20.071 | - |
| CREUERS | 0 | 0 | - | 0 | 14 | - |
| VAIXELLS | 223 | 180 | -19,3 % | 1.699 | 1.577 | -7,2 % |
| G.T. | 3.478.306 | 3.344.525 | -3,8 % | 27.756.144 | 30.761.524 | 10,8 % |
| AUTOM. TURISME (unitats) | 6.247 | 11.564 | 85,1 % | 93.340 | 113.814 | 21,9 % |
| TRANSBORD (descàrrega) | 0 | 36.827 | - | 24.312 | 183.368 | 654,2 % |
| TRÀNSIT MARÍTIM | 236.715 | 125.518 | -47,0 % | 1.398.698 | 2.167.733 | 55,0 % |
| UNITATS RODANTS (UTIs) | 1.264 | 1.222 | -3,3 % | 8.060 | 10.191 | 26,4 % |

1. MERCADERIES
1.1.D TRÀFIC DEL TRIENNI (t)
PERÍODE GENER - AGOST

| Concepte | Acumulat | | | Variació | | |
|--------------------------|-------------------|-------------------|-------------------|--------------|--------------|--------------|
| | 2020 | 2021 | 2022 | 21/20 | 22/21 | 22/20 |
| LÍQUIDS | 11.822.729 | 14.209.064 | 12.848.439 | 20,2% | -9,6% | 8,7% |
| Cru | 4.252.193 | 6.112.104 | 5.848.431 | 43,7% | -4,3% | 37,5% |
| Altres prod. petrolífers | 6.441.909 | 6.523.251 | 5.457.808 | 1,3% | -16,3% | -15,3% |
| Químics i altres | 1.128.627 | 1.573.709 | 1.542.200 | 39,4% | -2,0% | 36,6% |
| SÒLIDS A LLOURE | 3.498.052 | 4.682.527 | 5.871.128 | 33,9% | 25,4% | 67,8% |
| CÀRREGA GENERAL | 1.077.767 | 1.502.071 | 1.830.183 | 39,4% | 21,8% | 69,8% |
| Contentitzada | 274.893 | 312.140 | 638.182 | 13,5% | 104,5% | 132,2% |
| Altres mitjans | 802.874 | 1.189.931 | 1.192.001 | 48,2% | 0,2% | 48,5% |
| TRÀFIC MARÍTIM | 16.398.548 | 20.393.662 | 20.549.750 | 24,4% | 0,8% | 25,3% |

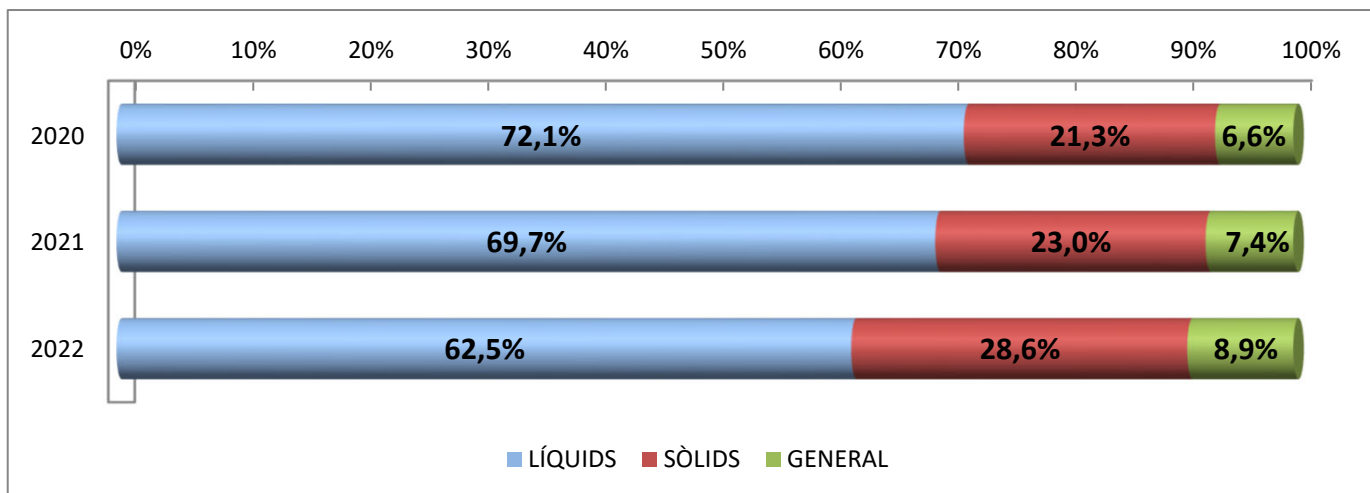

TRÀFIC INTERANUAL MARÍTIM (12 MESOS)

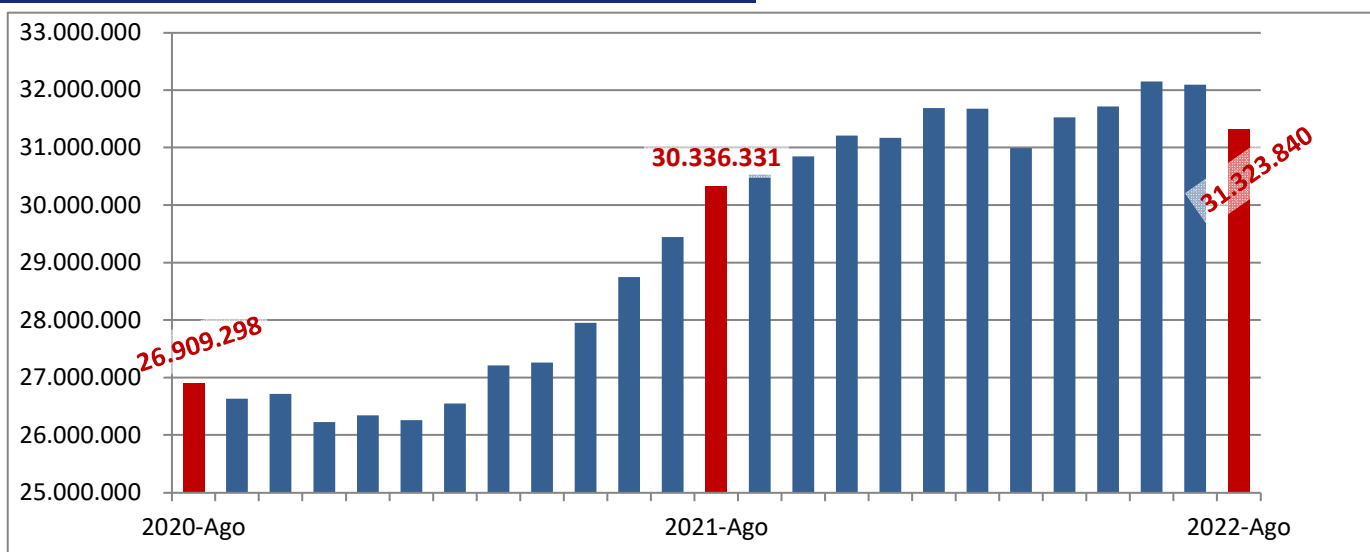

1. MERCADERIES

1.2 GRÀFIC DEL TRÀFIC ACUMULAT DE MERCADERIES (t) PERÍODE GENER - AGOST

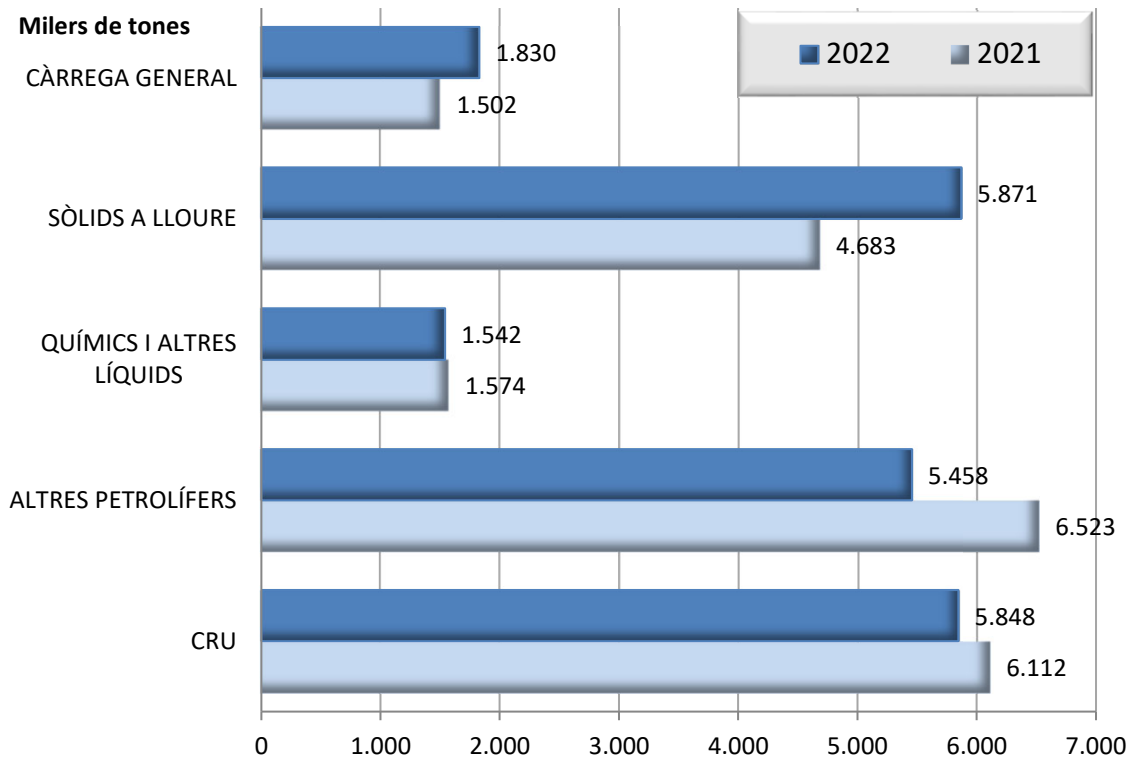

1.3 GRÀFIC DE DISTRIBUCIÓ PERCENTUAL DEL TRÀFIC ACUMULAT DE MERCADERIES PERÍODE GENER - AGOST

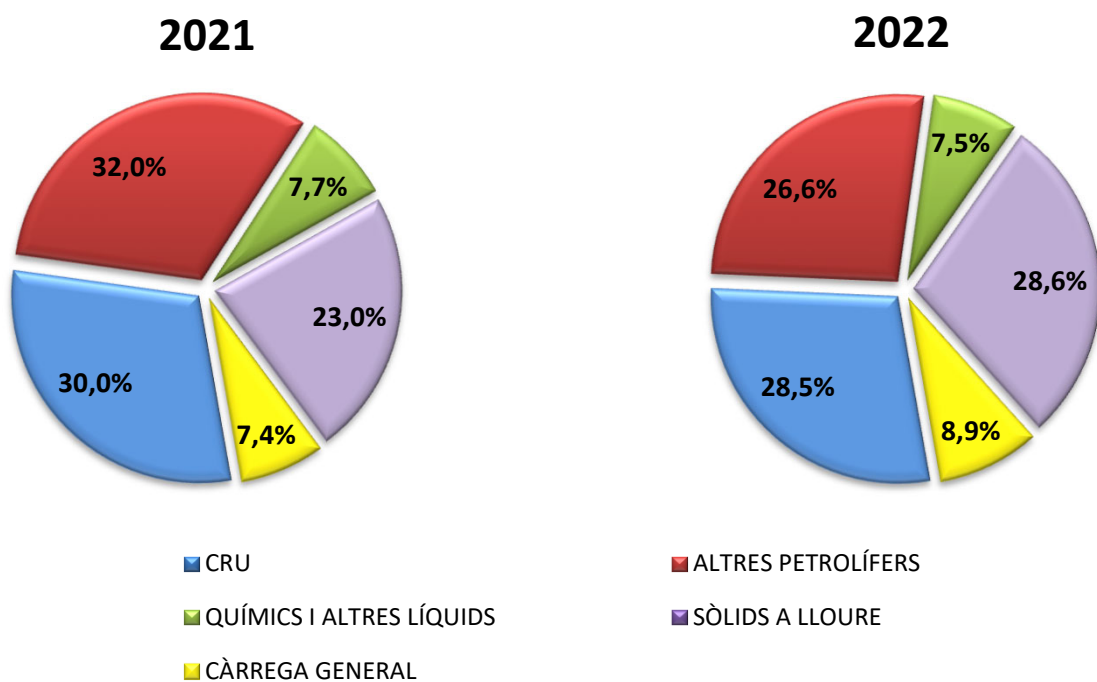

1. MERCADERIES

1.4 TRÀFIC MARÍTIM MENSUAL (t)

PERÍODE GENER - AGOST

| | 2021 | 2022 |
|----------|-----------|-----------|
| GENER | 2.494.088 | 3.011.811 |
| FEBRER | 2.452.102 | 2.444.210 |
| MARÇ | 2.611.685 | 1.925.268 |
| ABRIL | 2.417.597 | 2.953.433 |
| MAIG | 2.510.409 | 2.695.950 |
| JUNY | 2.606.176 | 3.044.649 |
| JULIOL | 2.387.000 | 2.328.030 |
| AGOST | 2.914.605 | 2.146.399 |
| SETEMBRE | 2.731.725 | |
| OCTUBRE | 3.059.171 | |
| NOVEMBRE | 2.549.368 | |
| DESEMBRE | 2.433.826 | |

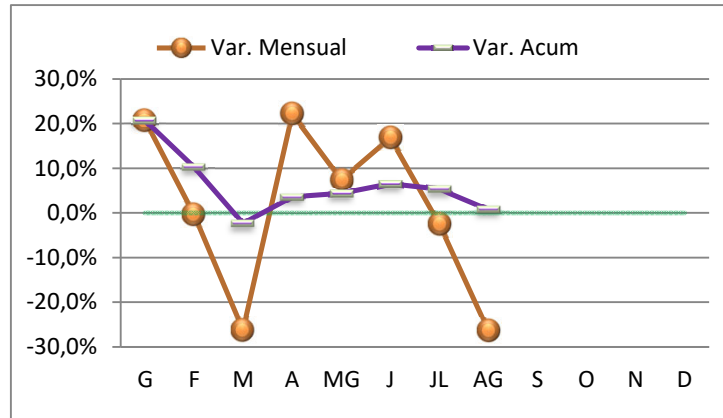

1.5 GRÀFIC COMPARATIU DEL TRÀFIC MARÍTIM MENSUAL (t)

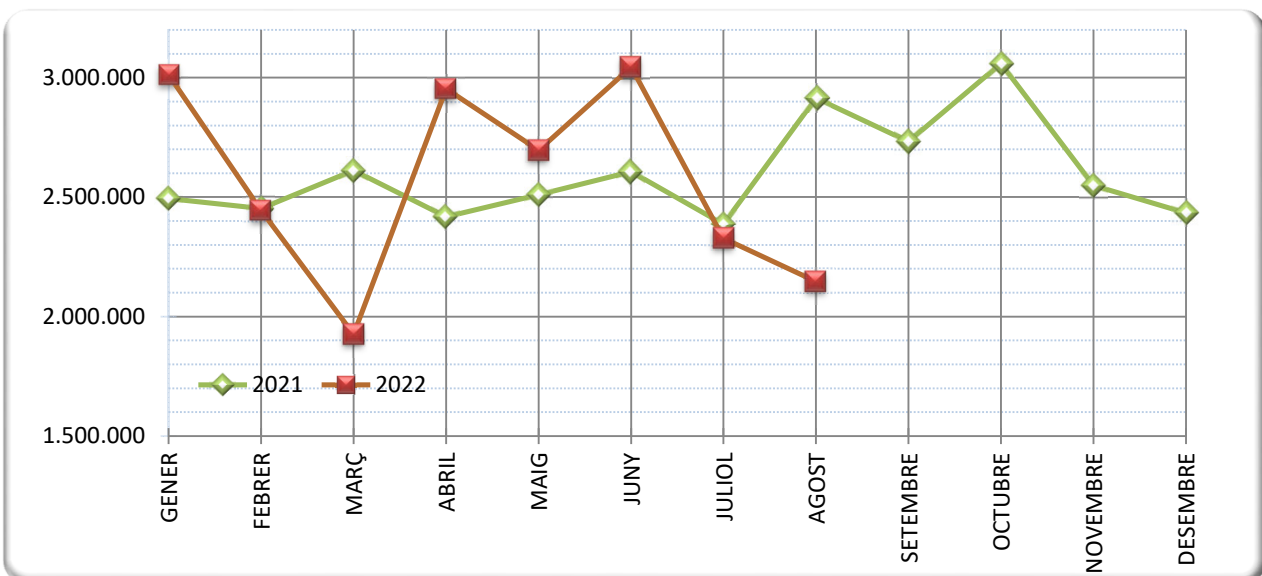

1.5.1 TRÀFIC INTERANUAL MARÍTIM 12 MESOS (t)

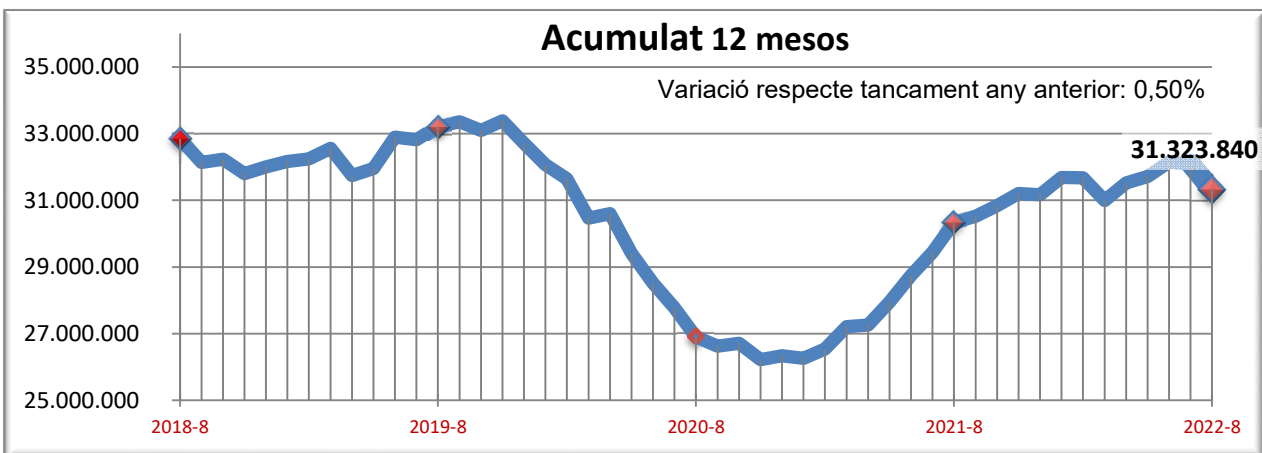

1. MERCADERIES

1.6 TRÀFIC MENSUAL ACUMULAT (t)

PERÍODE GENER - AGOST

| | TRÀFIC MARÍTIM | | | | Variació (%) | | |
|--------|----------------|------------|------------|------------|--------------|---------|---------|
| | 2019 | 2020 | 2021 | 2022 | 19 - 20 | 20 - 21 | 21 - 22 |
| GENER | 3.211.970 | 2.575.155 | 2.494.088 | 3.011.811 | -19,8 | -3,1 | 20,8 |
| FEBRER | 5.804.512 | 4.741.438 | 4.946.190 | 5.456.021 | -18,3 | 4,3 | 10,3 |
| MARÇ | 8.930.302 | 6.687.366 | 7.557.874 | 7.381.289 | -25,1 | 13,0 | -2,3 |
| ABRIL | 11.158.779 | 9.052.966 | 9.975.471 | 10.334.722 | -18,9 | 10,2 | 3,6 |
| MAIG | 14.173.351 | 10.876.387 | 12.485.880 | 13.030.672 | -23,3 | 14,8 | 4,4 |
| JUNY | 16.877.782 | 12.687.225 | 15.092.057 | 16.075.321 | -24,8 | 19,0 | 6,5 |
| JULIOL | 19.306.686 | 14.376.037 | 17.479.056 | 18.403.351 | -25,5 | 21,6 | 5,3 |
| AGOST | 22.197.245 | 16.398.548 | 20.393.662 | 20.549.750 | -26,1 | 24,4 | 0,8 |
| SETEM | 25.016.200 | 18.939.374 | 23.125.387 | | -24,3 | 22,1 | |
| OCTU. | 27.674.169 | 21.680.069 | 26.184.557 | | -21,7 | 20,8 | |
| NOVE. | 30.352.416 | 23.869.308 | 28.733.926 | | -21,4 | 20,4 | |
| DESEM | 32.707.994 | 26.341.217 | 31.167.752 | | -19,5 | 18,3 | |

1.7 GRÀFIC DE L'EVOLUCIÓ PERCENTUAL DEL TRÀFIC MENSUAL ACUMULAT

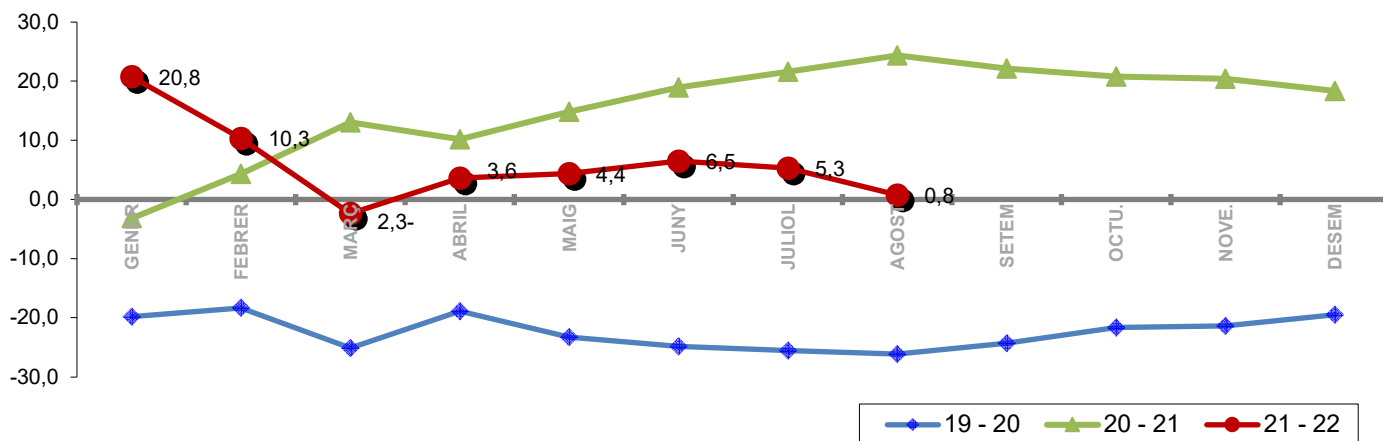

1.8 AGOST ELS DARRERS ANYS (t)

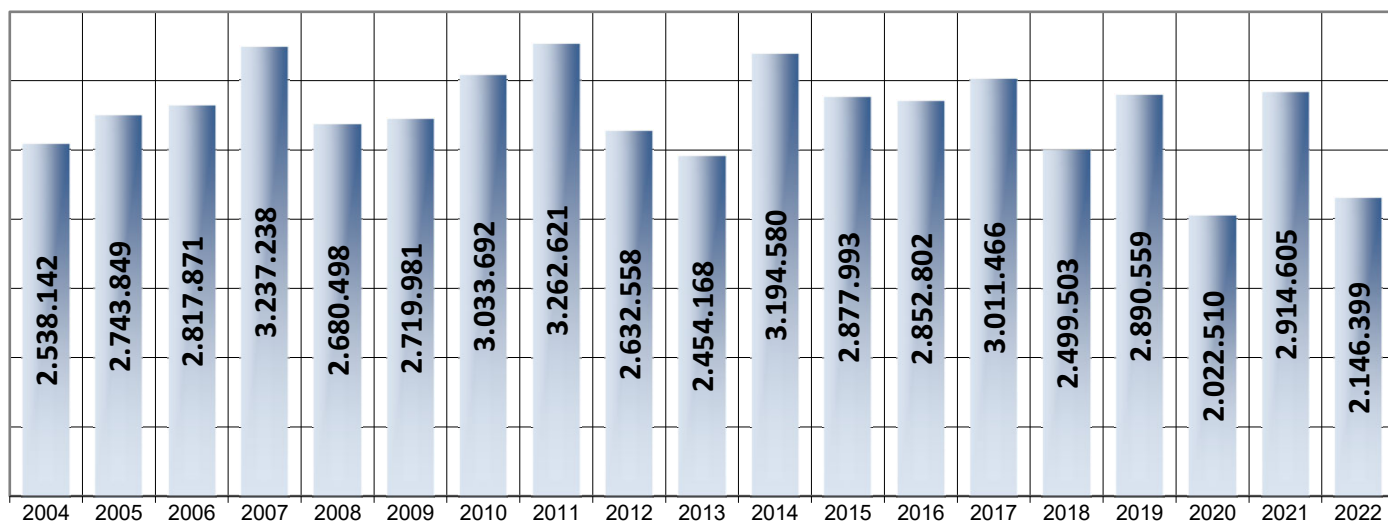

1. MERCADERIES

1.9 TRÀFIC PER NAVEGACIÓ I OPERACIÓ (t)

PERÍODE GENER - AGOST

DOCUMENT D'ÚS PÚBLIC

| Concepte | Gener-Agost 2021 | | | Gener-Agost 2022 | | | Var.% |
|-------------------------------|------------------|-------------------|-------------------|------------------|-------------------|-------------------|---------------|
| | CABOTATGE | EXTERIOR | TOTAL | CABOTATGE | EXTERIOR | TOTAL | |
| PETROLIS | | | | | | | |
| Càrrega | 1.341.152 | 1.779.477 | 3.120.629 | 1.202.642 | 799.550 | 2.002.192 | -35,8% |
| Descàrrega | 796.928 | 8.717.798 | 9.514.726 | 1.174.644 | 8.129.402 | 9.304.046 | -2,2% |
| Total | 2.138.080 | 10.497.275 | 12.635.355 | 2.377.286 | 8.928.952 | 11.306.238 | -10,5% |
| LÍQUIDS A DOLL (resta) | | | | | | | |
| Càrrega | 128.611 | 686.332 | 814.943 | 121.989 | 547.996 | 669.985 | -17,8% |
| Descàrrega | 95.217 | 663.549 | 758.766 | 122.550 | 749.667 | 872.217 | 15,0% |
| Total | 223.828 | 1.349.881 | 1.573.709 | 244.539 | 1.297.663 | 1.542.202 | -2,0% |
| SÒLIDS A LLOURE | | | | | | | |
| Càrrega | 38.737 | 688.604 | 727.341 | 16.942 | 1.059.081 | 1.076.023 | 47,9% |
| Descàrrega | 43.496 | 3.911.690 | 3.955.186 | 86.028 | 4.709.076 | 4.795.104 | 21,2% |
| Total | 82.233 | 4.600.294 | 4.682.527 | 102.970 | 5.768.157 | 5.871.127 | 25,4% |
| CÀRREGA GENERAL | | | | | | | |
| Càrrega | 30.458 | 513.158 | 543.616 | 27.409 | 686.934 | 714.343 | 31,4% |
| Descàrrega | 15.034 | 943.421 | 958.455 | 29.702 | 1.086.137 | 1.115.839 | 16,4% |
| Total | 45.492 | 1.456.579 | 1.502.071 | 57.111 | 1.773.071 | 1.830.182 | 21,8% |
| TRÀFIC TOTAL | | | | | | | |
| Càrrega | 1.538.958 | 3.667.571 | 5.206.529 | 1.368.982 | 3.093.561 | 4.462.543 | -14,3% |
| Descàrrega | 950.675 | 14.236.458 | 15.187.133 | 1.412.924 | 14.674.282 | 16.087.206 | 5,9% |
| Total¹ | 2.489.633 | 17.904.029 | 20.393.662 | 2.781.906 | 17.767.843 | 20.549.749 | 0,8% |

¹ Sense incloure pesca, tràfic local, terrestre ni avituallament, ni INTERIOR

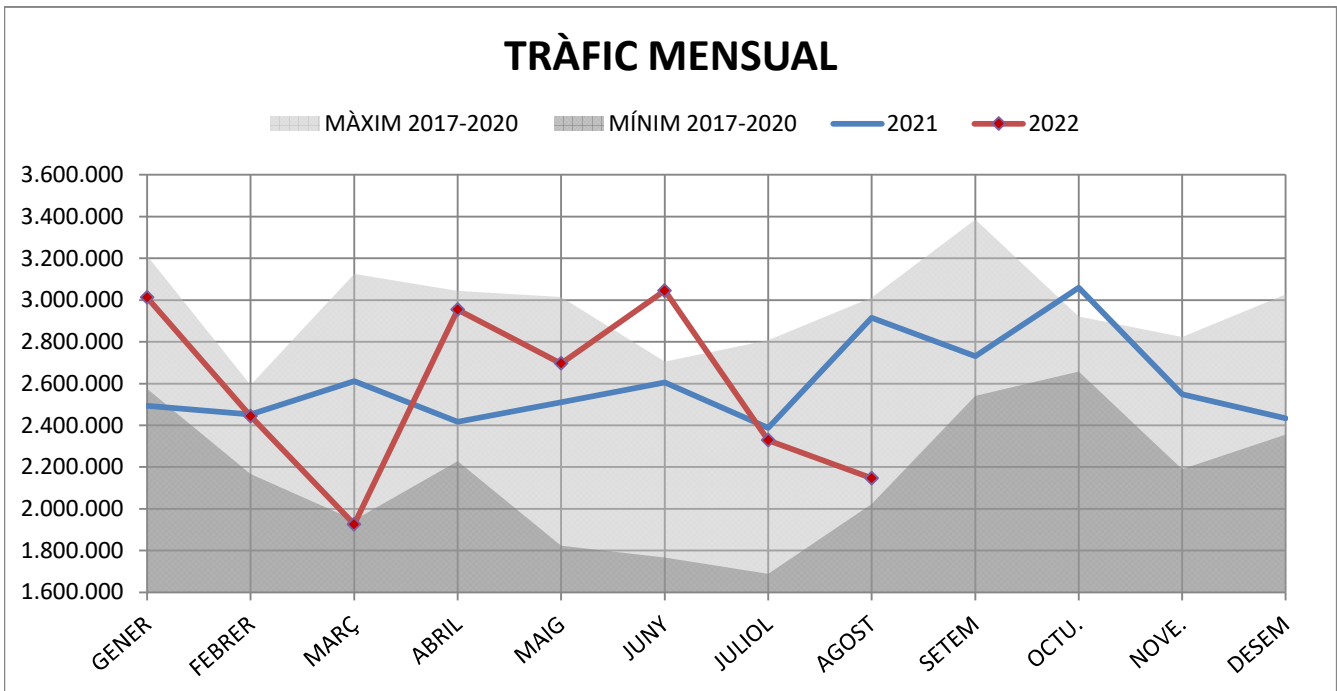

DOCUMENT D'ÚS PÚBLIC

1. MERCADERIES

1.10 TRÀFIC DESGLOSSAT PER NAVEGACIÓ I OPERACIÓ (t) PERÍODE GENER-AGOST

TRÀFIC TOTAL

Ascens del 0,8% en el tràfic total

| | 2021 | 2022 | Var % |
|--------------|-------------------|-------------------|-------------|
| TOTAL | 20.393.662 | 20.549.749 | 0,8% |

CABOTATGE

| | | | |
|------------|-----------|-----------|--------|
| Càrrega | 1.538.958 | 1.368.982 | -11,0% |
| Descàrrega | 950.675 | 1.412.924 | 48,6% |

Ascens del 11,7% en cabotatge

| | | | |
|--------------|------------------|------------------|--------------|
| Total | 2.489.633 | 2.781.906 | 11,7% |
|--------------|------------------|------------------|--------------|

EXTERIOR

| | | | |
|------------|------------|------------|--------|
| Càrrega | 3.667.571 | 3.093.561 | -15,7% |
| Descàrrega | 14.236.458 | 14.674.282 | 3,1% |

Descens del -0,8% en exterior

| | | | |
|--------------|-------------------|-------------------|--------------|
| Total | 17.904.029 | 17.767.843 | -0,8% |
|--------------|-------------------|-------------------|--------------|

CRU DE PETROLI I PETROLÍFERS

Descens del -10,5% en els petrolis

| | 2021 | 2022 | Var % |
|--------------|-------------------|-------------------|---------------|
| TOTAL | 12.635.355 | 11.306.238 | -10,5% |

CABOTATGE

| | | | |
|------------|-----------|-----------|--------|
| Càrrega | 1.341.152 | 1.202.642 | -10,3% |
| Descàrrega | 796.928 | 1.174.644 | 47,4% |

Ascens del 11,2% en cabotatge

| | | | |
|--------------|------------------|------------------|--------------|
| Total | 2.138.080 | 2.377.286 | 11,2% |
|--------------|------------------|------------------|--------------|

EXTERIOR

| | | | |
|------------|-----------|-----------|--------|
| Càrrega | 1.779.477 | 799.550 | -55,1% |
| Descàrrega | 8.717.798 | 8.129.402 | -6,7% |

Descens del -14,9% en exterior

| | | | |
|--------------|-------------------|------------------|---------------|
| Total | 10.497.275 | 8.928.952 | -14,9% |
|--------------|-------------------|------------------|---------------|

LÍQUIDS A DOLL (resta)

Descens del -2,0% en els líquids a doll

| | 2021 | 2022 | Var % |
|--------------|------------------|------------------|--------------|
| TOTAL | 1.573.709 | 1.542.202 | -2,0% |

CABOTATGE

| | | | |
|------------|---------|---------|-------|
| Càrrega | 128.611 | 121.989 | -5,1% |
| Descàrrega | 95.217 | 122.550 | 28,7% |

Ascens del 9,3% en cabotatge

| | | | |
|--------------|----------------|----------------|-------------|
| Total | 223.828 | 244.539 | 9,3% |
|--------------|----------------|----------------|-------------|

EXTERIOR

| | | | |
|------------|---------|---------|--------|
| Càrrega | 686.332 | 547.996 | -20,2% |
| Descàrrega | 663.549 | 749.667 | 13,0% |

Descens del -3,9% en exterior

| | | | |
|--------------|------------------|------------------|--------------|
| Total | 1.349.881 | 1.297.663 | -3,9% |
|--------------|------------------|------------------|--------------|

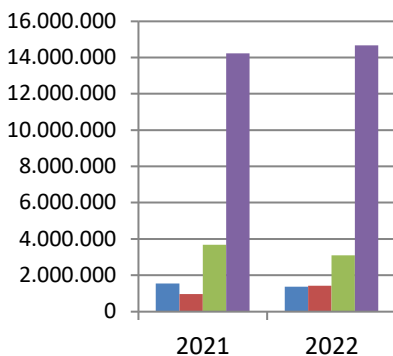

TRÀFIC TOTAL

- CABOTATGE CÀRREGA
- CABOTATGE DESCÀRREGA
- EXTERIOR CÀRREGA
- EXTERIOR DESCÀRREGA

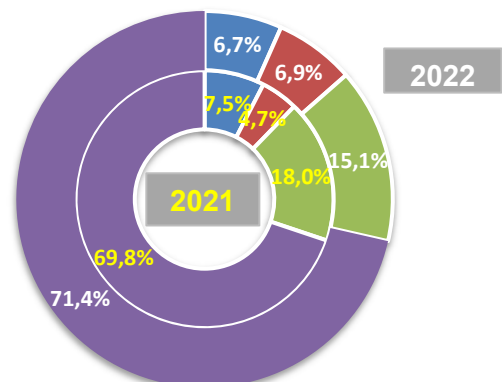

1. MERCADERIES
1.10 TRÀFIC DESGLOSSAT PER NAVEGACIÓ I OPERACIÓ (t)
PERÍODE GENER-AGOST

SÒLIDS A LLOURE

Ascens del 25,4% en els sòlids a lloure

| | 2021 | 2022 | Var % |
|------------------|------------------|------------------|--------------|
| TOTAL | 4.682.527 | 5.871.127 | 25,4% |
| CABOTATGE | | | |
| Càrrega | 38.737 | 16.942 | -56,3% |
| Descàrrega | 43.496 | 86.028 | 97,8% |
| Total | 82.233 | 102.970 | 25,2% |
| EXTERIOR | | | |
| Càrrega | 688.604 | 1.059.081 | 53,8% |
| Descàrrega | 3.911.690 | 4.709.076 | 20,4% |
| Total | 4.600.294 | 5.768.157 | 25,4% |

Ascens del 25,2% en cabotatge

Ascens del 25,4% en exterior

CÀRREGA GENERAL

Ascens del en la càrrega general

| | 2021 | 2022 | Var % |
|------------------|------------------|------------------|--------------|
| TOTAL | 1.502.071 | 1.830.182 | 21,8% |
| CABOTATGE | | | |
| Càrrega | 30.458 | 27.409 | -10,0% |
| Descàrrega | 15.034 | 29.702 | 97,6% |
| Total | 45.492 | 57.111 | 25,5% |
| EXTERIOR | | | |
| Càrrega | 513.158 | 686.934 | 33,9% |
| Descàrrega | 943.421 | 1.086.137 | 15,1% |
| Total | 1.456.579 | 1.773.071 | 21,7% |

Ascens del en cabotatge

Ascens del en exterior

Comerç d'animals vius

| UNITATS | 2021 | 2022 | Var % |
|---------------------|----------------|----------------|--------------|
| Bovins | 37.549 | 44.485 | 18,5% |
| Ovins | 71.252 | 86.482 | 21,4% |
| Resta | 156 | 57 | -63,5% |
| Animals vius | 108.957 | 131.024 | 20,3% |

| TONES | 2021 | 2022 | Var % |
|---------------------|---------------|---------------|-------------|
| Bovins | 17.515 | 17.603 | 0,5% |
| Ovins | 3.573 | 3.804 | 6,5% |
| Resta | 67 | 27 | -59,7% |
| Animals vius | 21.155 | 21.434 | 1,3% |

1. MERCADERIES

1.11 TRÀFIC MENSUAL SEGONS LA SEVA NATURALES A (t) AGOST

DOCUMENT D'ÚS PÚBLIC
AGOST

| Mercaderies | 2021 | 2022 | Var. % | Variació (t) |
|---|------------------|------------------|---------------|-----------------|
| ENERGÈTIC | 1.799.253 | 1.365.198 | -24,1% | -434.055 |
| Petrolí cru | 761.862 | 579.233 | -24,0% | -182.629 |
| Fuel-oli | 248.251 | 316.819 | 27,6% | 68.568 |
| Gas-oli | 127.198 | 46.443 | -63,5% | -80.755 |
| Benzina, querosè | 122.400 | 11.919 | -90,3% | -110.481 |
| Altres productes petrolífers | 275.721 | 266.382 | -3,4% | -9.339 |
| Gasos energètics del petroli | 96.284 | 43.981 | -54,3% | -52.303 |
| Carbons i coc de petroli | 149.279 | 78.245 | -47,6% | -71.034 |
| Gas natural | 0 | 0 | - | 0 |
| Biocombustibles | 18.258 | 22.176 | 21,5% | 3.918 |
| SIDEROMETAL·LÚRGIC | 80.982 | 70.665 | -12,7% | -10.317 |
| Mineral ferro extractiu i tractat | 0 | 0 | - | 0 |
| Altres minerals i residus metàl·lics | 2.270 | 3 | -99,9% | -2.267 |
| Ferralla de ferro | 10.531 | 24.598 | 133,6% | 14.067 |
| Productes siderúrgics | 67.923 | 45.673 | -32,8% | -22.250 |
| Altres productes metal·lúrgics | 258 | 391 | 51,6% | 133 |
| MINERALS NO METÀL·LICS | 1.104 | 519 | -53,0% | -585 |
| Sal comuna | 98 | 3 | -96,9% | -95 |
| Altres minerals no metàl·lics | 1.006 | 516 | -48,7% | -490 |
| ADOBES | 7.280 | 72 | -99,0% | -7.208 |
| Fosfats | 0 | 0 | - | 0 |
| Potasses | 0 | 0 | - | 0 |
| Adobs naturals i artificials | 7.280 | 72 | -99,0% | -7.208 |
| PRODUCTES QUÍMICS | 208.651 | 195.188 | -6,5% | -13.463 |
| Productes químics | 208.651 | 195.188 | -6,5% | -13.463 |
| MATERIALS CONSTRUCCIÓ | 65.041 | 61.785 | -5,0% | -3.256 |
| Asfalt | 56.455 | 57.223 | 1,4% | 768 |
| Ciment i clinker | 4.718 | 0 | -100,0% | -4.718 |
| Materials de construcció | 3.868 | 4.562 | 17,9% | 694 |
| AGROALIMENTARI I RAMADER | 671.945 | 364.660 | -45,7% | -307.285 |
| Cereals i les seves farines | 457.895 | 299.787 | -34,5% | -158.108 |
| Faves de soja | 0 | 0 | - | 0 |
| Fruïtes, hortalisses i llegums | 23.301 | 6.847 | -70,6% | -16.454 |
| Vins, begudes, alcohol i derivats | 1.839 | 1.050 | -42,9% | -789 |
| Conserves | 170 | 71 | -58,2% | -99 |
| Tabac, cacau, cafè i espècies | 600 | 2.132 | 255,3% | 1.532 |
| Olis i greixos | 10.214 | 5.513 | -46,0% | -4.701 |
| Altres productes alimentaris | 1.115 | 630 | -43,5% | -485 |
| Peix congelat i refrigerat | 0 | 19 | - | 19 |
| Pinsos i farratges | 176.811 | 48.611 | -72,5% | -128.200 |
| ALTRES MERCADERIES | 49.388 | 49.306 | -0,2% | -82 |
| Fustes i suro | 3.719 | 3.690 | -0,8% | -29 |
| Paper i pasta | 21.496 | 30.838 | 43,5% | 9.342 |
| Maquinària, aparells, utilitatge i recanvis | 5.212 | 3.604 | -30,9% | -1.608 |
| Resta de mercaderies | 18.961 | 11.174 | -41,1% | -7.787 |
| VEHICLES I ELEMENTS DE TRANSPORT | 30.962 | 39.005 | 26,0% | 8.043 |
| Automòbils i les seves peces | 9.991 | 17.725 | 77,4% | 7.734 |
| Tara plataformes | 9.670 | 9.657 | -0,1% | -13 |
| Tara contenidors | 11.301 | 11.623 | 2,8% | 322 |
| RESTA | 31.706 | 31.275 | -1,4% | -431 |
| Avituallament | 10.400 | 10.585 | 1,8% | 185 |
| Pesca | 242 | 346 | 43,0% | 104 |
| Tràfic Local | 0 | 7.347 | - | 7.347 |
| Terrestre | 21.064 | 12.997 | -38,3% | -8.067 |
| Total mercaderies | 2.946.312 | 2.177.673 | -26,1% | -768.639 |
| OPERACIONS ESPECIALS | | | | |
| Trànsit | 236.715 | 125.518 | -47,0% | -111.197 |
| Transbord | 0 | 36.827 | - | 36.827 |

1. MERCADERIES

1.11 TRÀFIC ACUMULAT SEGONS LA SEVA NATURALES A (t) PERÍODE GENER-AGOST

DOCUMENT D'ÚS PÚBLIC

| Mercaderies | PERÍODE GENER-AGOST | | | |
|---|---------------------|-------------------|---------------|-----------------|
| | 2021 | 2022 | Var.% | Variació (t) |
| ENERGÈTIC | 13.398.106 | 13.039.854 | -2,7% | -358.252 |
| Petrolí cru | 6.112.104 | 5.848.431 | -4,3% | -263.673 |
| Fuel-oli | 1.736.852 | 1.774.277 | 2,2% | 37.425 |
| Gas-oli | 828.782 | 418.799 | -49,5% | -409.983 |
| Benzina, querosè | 400.442 | 113.736 | -71,6% | -286.706 |
| Altres productes petrolífers | 2.253.506 | 2.054.083 | -8,8% | -199.423 |
| Gasos energètics del petroli | 721.322 | 760.543 | 5,4% | 39.221 |
| Carbons i coc de petroli | 1.234.744 | 1.944.296 | 57,5% | 709.552 |
| Gas natural | 0 | 0 | - | 0 |
| Biocombustibles | 110.354 | 125.689 | 13,9% | 15.335 |
| SIDEROMETAL·LÚRGIC | 633.294 | 513.697 | -18,9% | -119.597 |
| Mineral ferro extractiu i tractat | 3.560 | 5.454 | 53,2% | 1.894 |
| Altres minerals i residus metàl·lics | 15.614 | 1.939 | -87,6% | -13.675 |
| Ferralla de ferro | 68.581 | 47.630 | -30,5% | -20.951 |
| Productes siderúrgics | 542.871 | 440.476 | -18,9% | -102.395 |
| Altres productes metal·lúrgics | 2.668 | 18.198 | 582,1% | 15.530 |
| MINERALS NO METÀL·LICS | 47.057 | 67.228 | 42,9% | 20.171 |
| Sal comuna | 22.940 | 13.819 | -39,8% | -9.121 |
| Altres minerals no metàl·lics | 24.117 | 53.409 | 121,5% | 29.292 |
| ADOBES | 165.758 | 95.426 | -42,4% | -70.332 |
| Fosfats | 52.451 | 41.168 | -21,5% | -11.283 |
| Potasses | 9.372 | 4.350 | -53,6% | -5.022 |
| Adobs naturals i artificials | 103.935 | 49.908 | -52,0% | -54.027 |
| PRODUCTES QUÍMICS | 1.620.882 | 1.601.921 | -1,2% | -18.961 |
| Productes químics | 1.620.882 | 1.601.921 | -1,2% | -18.961 |
| MATERIALS CONSTRUCCIÓ | 730.635 | 419.703 | -42,6% | -310.932 |
| Asfalt | 585.356 | 340.426 | -41,8% | -244.930 |
| Ciment i clinker | 97.283 | 11.856 | -87,8% | -85.427 |
| Materials de construcció | 47.996 | 67.421 | 40,5% | 19.425 |
| AGROALIMENTARI I RAMADER | 3.092.349 | 3.848.339 | 24,4% | 755.990 |
| Cereals i les seves farines | 1.937.663 | 2.554.382 | 31,8% | 616.719 |
| Faves de soja | 923 | 9.563 | 936,1% | 8.640 |
| Fruïtes, hortalisses i llegums | 134.460 | 104.619 | -22,2% | -29.841 |
| Vins, begudes, alcohol i derivats | 9.743 | 10.720 | 10,0% | 977 |
| Conserves | 997 | 4.368 | 338,1% | 3.371 |
| Tabac, cacau, cafè i espècies | 14.238 | 19.487 | 36,9% | 5.249 |
| Olis i greixos | 38.314 | 49.349 | 28,8% | 11.035 |
| Altres productes alimentaris | 5.368 | 12.597 | 134,7% | 7.229 |
| Peix congelat i refrigerat | 109 | 994 | 811,9% | 885 |
| Pinsos i farratges | 950.534 | 1.082.260 | 13,9% | 131.726 |
| ALTRES MERCADERIES | 435.197 | 571.319 | 31,3% | 136.122 |
| Fustes i suro | 3.853 | 30.409 | 689,2% | 26.556 |
| Paper i pasta | 288.517 | 355.975 | 23,4% | 67.458 |
| Maquinària, aparells, utilitatge i recanvis | 27.581 | 34.906 | 26,6% | 7.325 |
| Resta de mercaderies | 115.246 | 150.029 | 30,2% | 34.783 |
| VEHICLES I ELEMENTS DE TRANSPORT | 270.383 | 392.262 | 45,1% | 121.879 |
| Automòbils i les seves peces | 137.848 | 171.934 | 24,7% | 34.086 |
| Tara plataformes | 56.559 | 81.110 | 43,4% | 24.551 |
| Tara contenidors | 75.976 | 139.218 | 83,2% | 63.242 |
| RESTA | 317.994 | 356.340 | 12,1% | 38.346 |
| Avituallament | 58.853 | 74.550 | 26,7% | 15.697 |
| Pesca | 1.401 | 1.490 | 6,4% | 89 |
| Tràfic Local | 0 | 62.519 | - | 62.519 |
| Terrestre | 257.740 | 217.781 | -15,5% | -39.959 |
| Total mercaderies | 20.711.655 | 20.906.089 | 0,9% | 194.434 |
| OPERACIONS ESPECIALS | | | | |
| Trànsit | 1.398.698 | 2.167.733 | 55,0% | 769.035 |
| Transbord | 24.312 | 183.368 | 654,2% | 159.056 |

1. MERCADERIES

1.14 EVOLUCIÓ MENSUAL DELS PRINCIPALS GRUPS (t)

PERÍODE GENER-AGOST

2021

2022

CRU I PETROLÍFERS

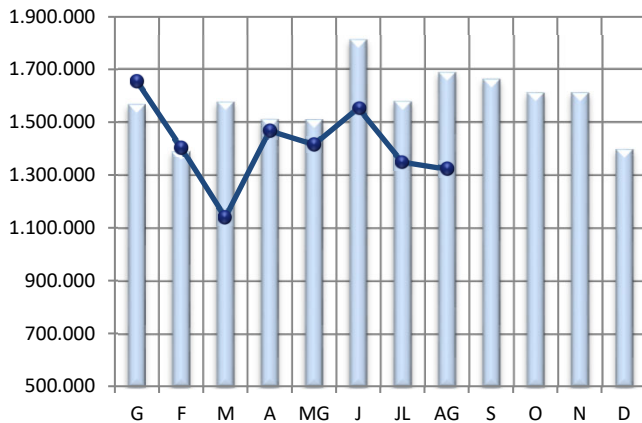

PRODUCTES QUÍMICS

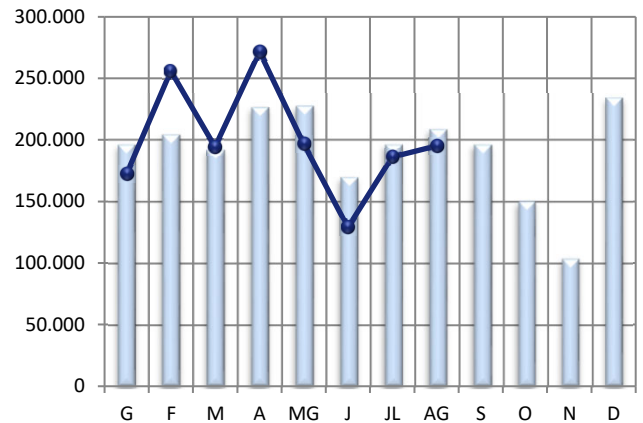

CARBONS I COC

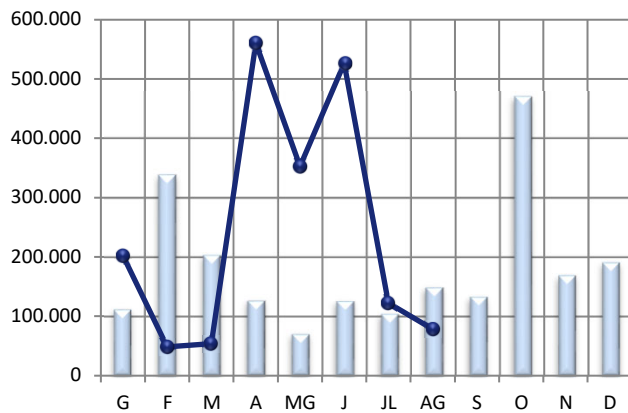

CEREAIS, PINSOS I FARINES

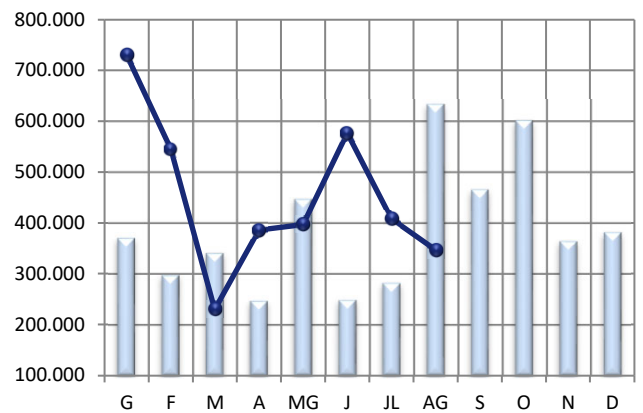

PRODUCTES SIDERÚRGICS

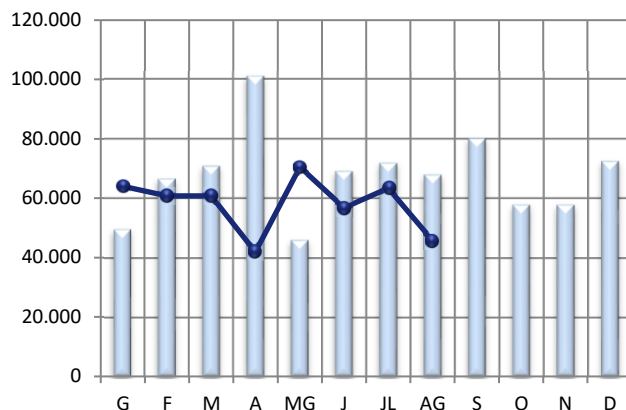

PAPER I PASTA PAPER

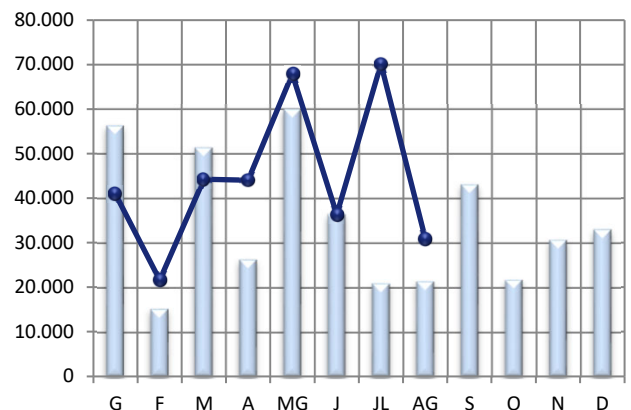

1. MERCADERIES

1.17 ORIGEN I DESTÍ MERCADERIA

PERÍODE GENER - AGOST

DOCUMENT D'ÚS PÚBLIC

PRINCIPALS PAÏSOS AMB ACTIVITAT AL PORT

| | MARÍTIM | Pes | G.LÍQUIDS | Pes | G.SÒLIDS | Pes | M.GEN | Pes |
|---------------------------|-------------------|---------------|-------------------|---------------|------------------|---------------|------------------|---------------|
| ESPANYA | 2.835.431 | 13,8% | 2.648.880 | 20,6% | 102.970 | 1,8% | 83.581 | 4,6% |
| ESTATS UNITS D'AMÈRICA | 1.940.725 | 9,4% | 1.457.740 | 11,3% | 428.216 | 7,3% | 54.769 | 3,0% |
| BRASIL | 1.580.241 | 7,7% | 631.455 | 4,9% | 755.599 | 12,9% | 193.187 | 10,6% |
| RÚSSIA | 1.319.965 | 6,4% | 562.684 | 4,4% | 754.697 | 12,9% | 2.584 | 0,1% |
| ALGÈRIA | 1.284.066 | 6,2% | 1.245.255 | 9,7% | 7.165 | 0,1% | 31.646 | 1,7% |
| ITÀLIA | 1.220.618 | 5,9% | 358.090 | 2,8% | 805.786 | 13,7% | 56.742 | 3,1% |
| LÍBIA | 1.165.553 | 5,7% | 1.158.415 | 9,0% | 3.492 | 0,1% | 3.646 | 0,2% |
| NIGÈRIA | 975.588 | 4,7% | 974.141 | 7,6% | 0 | 0,0% | 1.447 | 0,1% |
| TURQUIA | 832.662 | 4,1% | 335.517 | 2,6% | 158.108 | 2,7% | 339.037 | 18,5% |
| UCRAÏNA | 693.141 | 3,4% | 11.827 | 0,1% | 681.303 | 11,6% | 11 | 0,0% |
| 10 PRIMERS MARÍTIM | 13.847.990 | 67,4% | 9.384.004 | 73,0% | 3.697.336 | 63,0% | 766.650 | 41,9% |
| RESTA PAÏSOS | 6.701.760 | 32,6% | 3.464.435 | 27,0% | 2.173.792 | 37,0% | 1.063.533 | 58,1% |
| TRÀFIC MARÍTIM | 20.549.750 | 100,0% | 12.848.439 | 100,0% | 5.871.128 | 100,0% | 1.830.183 | 100,0% |

PRINCIPALS PAÏSOS AMB TRÀFIC MERCADERIA GENERAL

| | MG | Pes | CÀRREGA | Pes | DESCÀRREGA | Pes | TRÀNSIT | Pes |
|---------------------------------|------------------|---------------|----------------|---------------|----------------|---------------|----------------|---------------|
| TURQUIA | 339.036 | 18,5% | 108.917 | 20,2% | 165.378 | 18,7% | 64.741 | 15,9% |
| BRASIL | 193.187 | 10,6% | 0 | 0,0% | 102.305 | 11,6% | 90.882 | 22,3% |
| ISRAEL | 98.980 | 5,4% | 97.871 | 18,1% | 0 | 0,0% | 1.109 | |
| EGIPTE | 87.256 | 4,8% | 6.645 | 1,2% | 66.873 | 7,6% | 13.738 | 3,4% |
| ESPANYA | 83.581 | 4,6% | 28.487 | 5,3% | 29.702 | 3,4% | 25.392 | 6,2% |
| FRANÇA | 68.489 | 3,7% | 4.801 | 0,9% | 57.412 | 6,5% | 6.276 | 1,5% |
| ESLOVÈNIA | 67.325 | 3,7% | 8.774 | 1,6% | 58.516 | 6,6% | 35 | 0,0% |
| COSTA RICA | 63.293 | 3,5% | 25.919 | 4,8% | 37.364 | 4,2% | 10 | 0,0% |
| ITÀLIA | 56.743 | 3,1% | 27.994 | 5,2% | 16.938 | 1,9% | 11.811 | 2,9% |
| ESTATS UNITS D'AMÈRICA | 54.769 | 3,0% | 1.956 | 0,4% | 34.101 | 3,9% | 18.712 | 4,6% |
| 10 PRIMERS MERC. GENERAL | 1.112.659 | 60,8% | 311.364 | 57,6% | 568.589 | 64,4% | 232.706 | 57,2% |
| RESTA PAÏSOS | 717.524 | 39,2% | 228.767 | 42,4% | 314.465 | 35,6% | 174.292 | 42,8% |
| MERCADERIA GENERAL | 1.830.183 | 100,0% | 540.131 | 100,0% | 883.054 | 100,0% | 406.998 | 100,0% |

Tràfic zones del món

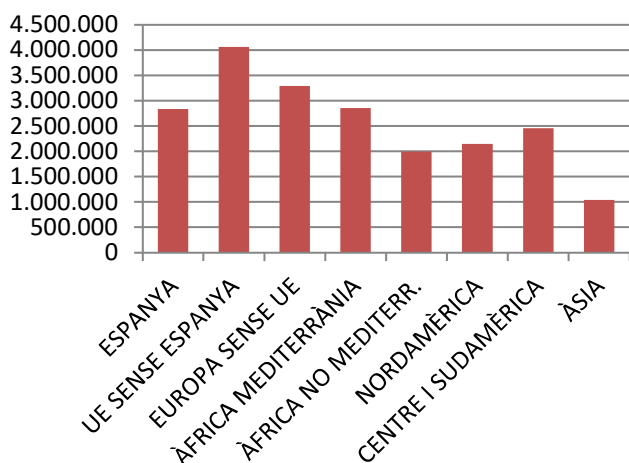

Exportació M. General

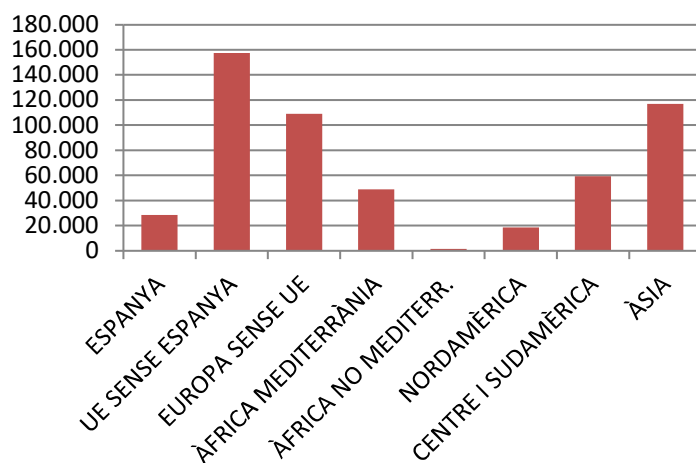

DOCUMENT D'ÚS PÚBLIC

1. MERCADERIES

1.18-19 AUTOMÒBILS I MERCADERIA CONTENITZADA

RESUM DEL TRÀFIC DE MERCADERIES

PERÍODE GENER - AGOST

DOCUMENT D'ÚS PÚBLIC

| | Agost | | | Acumulat | | |
|---|---------------|---------------|--------------|----------------|----------------|---------------|
| | 2021 | 2022 | Var. | 2021 | 2022 | Var. |
| CÀRREGA GENERAL CONTENITZADA (TONES) | 43.151 | 40.788 | -5,5% | 312.140 | 638.182 | 104,5% |
| Tones càrrega | 21.887 | 18.806 | -14,1% | 150.698 | 174.219 | 15,6% |
| Tones descàrrega | 21.181 | 20.994 | -0,9% | 160.403 | 171.492 | 6,9% |
| Tones trànsit | 83 | 988 | 1090,4% | 1.039 | 292.471 | 28049,3% |

| | Agost | | | Acumulat | | |
|--|--------------|--------------|-------------|---------------|---------------|--------------|
| | 2021 | 2022 | Var. | 2021 | 2022 | Var. |
| TEUS CÀRREGA GENERAL CONTENITZADA | 5.293 | 5.459 | 3,1% | 34.300 | 65.872 | 92,0% |
| TEUs càrrega | 2.338 | 2.287 | -2,2% | 15.127 | 19.221 | 27,1% |
| TEUs descàrrega | 2.949 | 2.730 | -7,4% | 19.055 | 21.878 | 14,8% |
| TEUs trànsit | 6 | 442 | 7266,7% | 118 | 24.773 | 20894,1% |

MOVIMENT TEUs

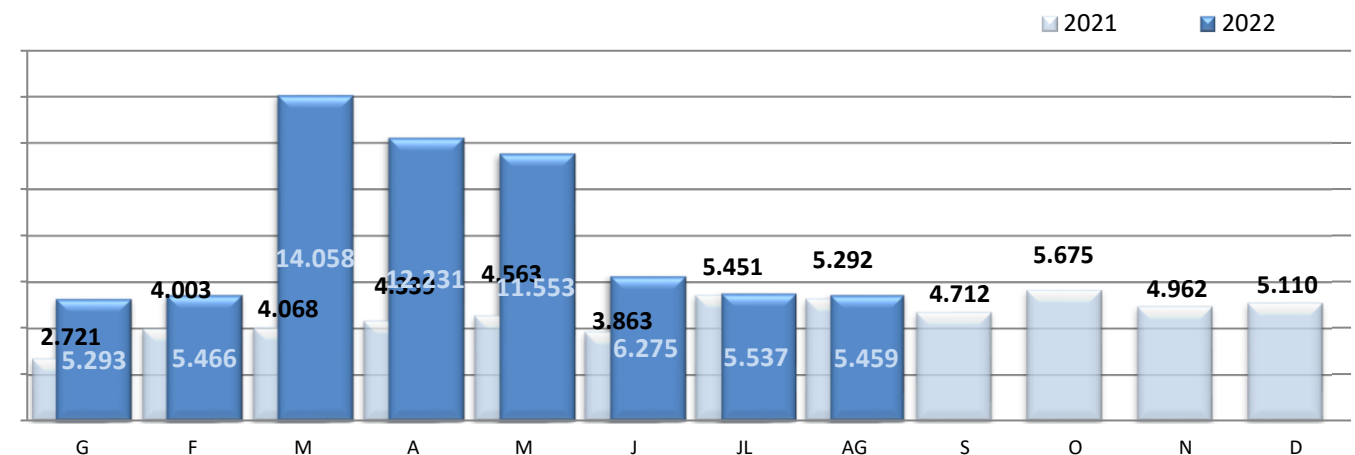

Automòbils de turisme (unitats)

| | 2021 | 2022 |
|-----------------|---------------|----------------|
| Gener | 9.641 | 12.311 |
| Febrer | 15.756 | 15.969 |
| Març | 14.781 | 14.788 |
| Abril | 11.736 | 14.846 |
| Maig | 15.175 | 14.422 |
| Juny | 11.580 | 17.240 |
| Juliol | 8.424 | 12.674 |
| Agost | 6.247 | 11.564 |
| Setembre | 10.212 | |
| Octubre | 10.971 | |
| Novembre | 9.664 | |
| Desembre | 11.191 | |
| Gen-Ago | 93.340 | 113.814 |
| Variació | | 21,9% |

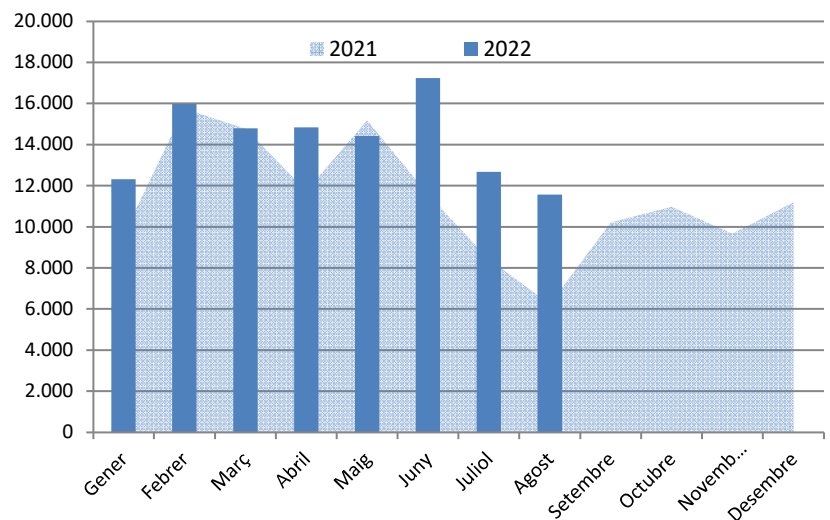

2. VAIXELLS

2.1 MOVIMENT DE VAIXELLS I GT PERÍODE GENER-AGOST

| | ESCALES VAIXELLS MERCANTS | | | GT | | |
|----------------------------|---------------------------|--------------|--------------|-------------------|-------------------|--------------|
| | 2021 | 2022 | Var. % | 2021 | 2022 | Var. % |
| Gener | 211 | 208 | -1,4 % | 3.302.186 | 4.106.498 | 24,4 % |
| Febrer | 204 | 173 | -15,2 % | 3.687.364 | 3.377.896 | -8,4 % |
| Març | 223 | 182 | -18,4 % | 3.583.204 | 3.055.766 | -14,7 % |
| Abril | 203 | 227 | 11,8 % | 3.164.069 | 4.319.333 | 36,5 % |
| Maig | 213 | 205 | -3,8 % | 3.724.300 | 4.335.001 | 16,4 % |
| Juny | 215 | 209 | -2,8 % | 3.426.357 | 4.293.571 | 25,3 % |
| Juliol | 207 | 193 | -6,8 % | 3.390.358 | 3.928.934 | 15,9 % |
| Agost | 223 | 180 | -19,3 % | 3.478.306 | 3.344.525 | -3,8 % |
| Setembre | 229 | - | - | 3.437.009 | - | - |
| Octubre | 253 | - | - | 4.051.809 | - | - |
| Novembre | 227 | - | - | 3.867.574 | - | - |
| Desembre | 210 | - | - | 3.500.415 | - | - |
| Acumulat fins Agost | 1.699 | 1.577 | -7,2% | 27.756.144 | 30.761.524 | 10,8% |

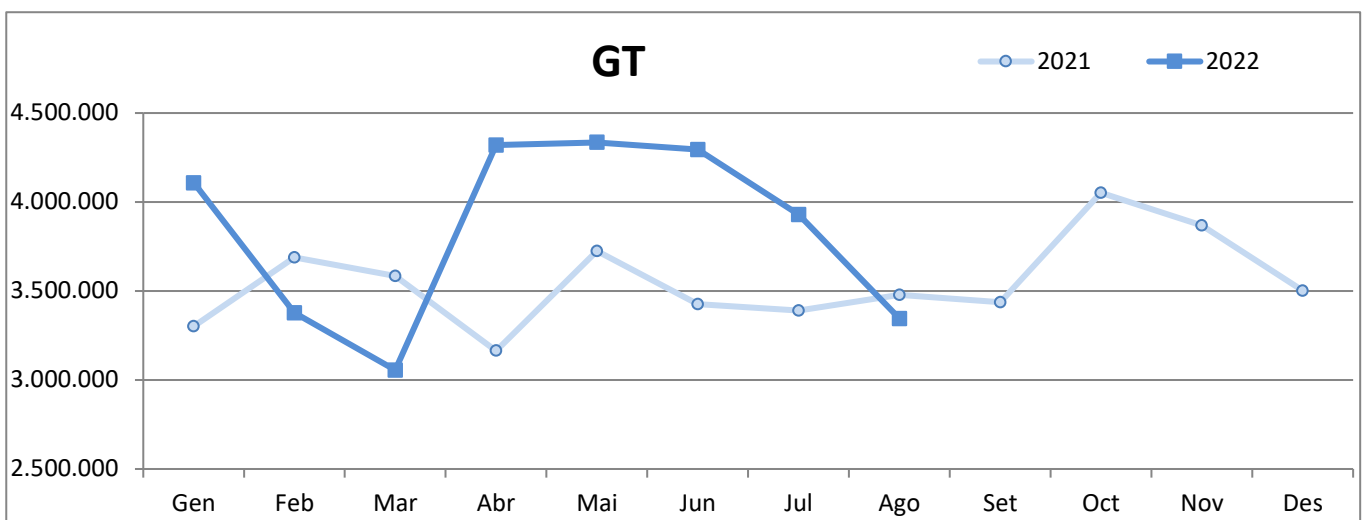
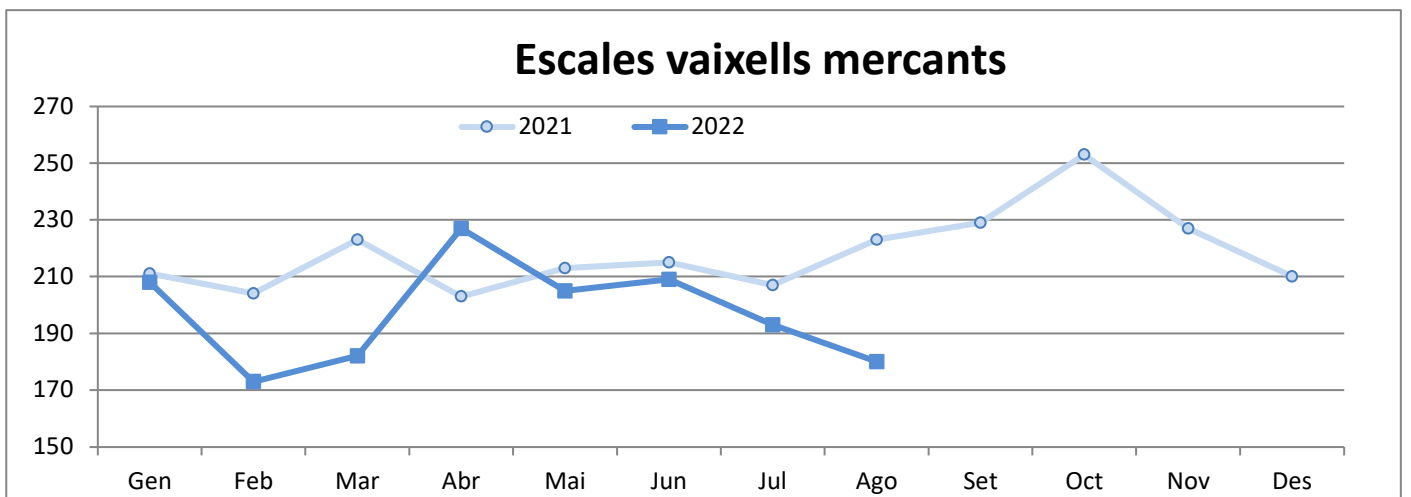

3. PASSATGERS

3.1 MOVIMENT DE CREUERISTES I ESCALES

PERÍODE GENER-AGOST

DOCUMENT D'ÚS PÚBLIC

| | CREUERISTES | | | | | | ESCALES CREUERS | | | | | |
|----------|-------------|--------|-------|----------|--------|-------|-----------------|------|-------|----------|------|-------|
| | Mensual | | | Acumulat | | | Mensual | | | Acumulat | | |
| | 2021 | 2022 | Var.% | 2021 | 2022 | Var.% | 2021 | 2022 | Var.% | 2021 | 2022 | Var.% |
| GENER | | | -- | | | -- | | | -- | | | -- |
| FEBRER | | | -- | | | -- | | | -- | | | -- |
| MARÇ | | | -- | | | -- | | | -- | | | -- |
| ABRIL | | 914 | -- | | 914 | -- | | 5 | -- | | 5 | -- |
| MAIG | | 5.814 | -- | | 6.728 | -- | | 5 | -- | | 10 | -- |
| JUNY | | 1.559 | -- | | 8.287 | -- | | 1 | -- | | 11 | -- |
| JULIOL | | 11.784 | -- | | 20.071 | -- | | 3 | -- | | 14 | -- |
| AGOST | | | -- | | 20.071 | -- | | | -- | | 14 | -- |
| SETEMBRE | 483 | | -- | 483 | | -- | 1 | | -- | 1 | | -- |
| OCTUBRE | 706 | | -- | 1.189 | | -- | 4 | | -- | 5 | | -- |
| NOVEMBRE | 153 | | -- | 1.342 | | -- | 3 | | -- | 8 | | -- |
| DESEMBRE | | | -- | 1.342 | | -- | | | -- | 8 | | -- |

| | ALTRES PASSATGERS | | | | | | ESCALES | | | | | |
|-------|-------------------|------|---------|----------|------|--------|---------|------|---------|----------|------|-------|
| | Mensual | | | Acumulat | | | Mensual | | | Acumulat | | |
| | 2021 | 2022 | Var.% | 2021 | 2022 | Var.% | 2021 | 2022 | Var.% | 2021 | 2022 | Var.% |
| AGOST | 61 | | -100,0% | 362 | 216 | -40,3% | 4 | | -100,0% | 21 | 20 | -4,8% |

ACTIVITAT DE CREUERS - GENER A AGOST

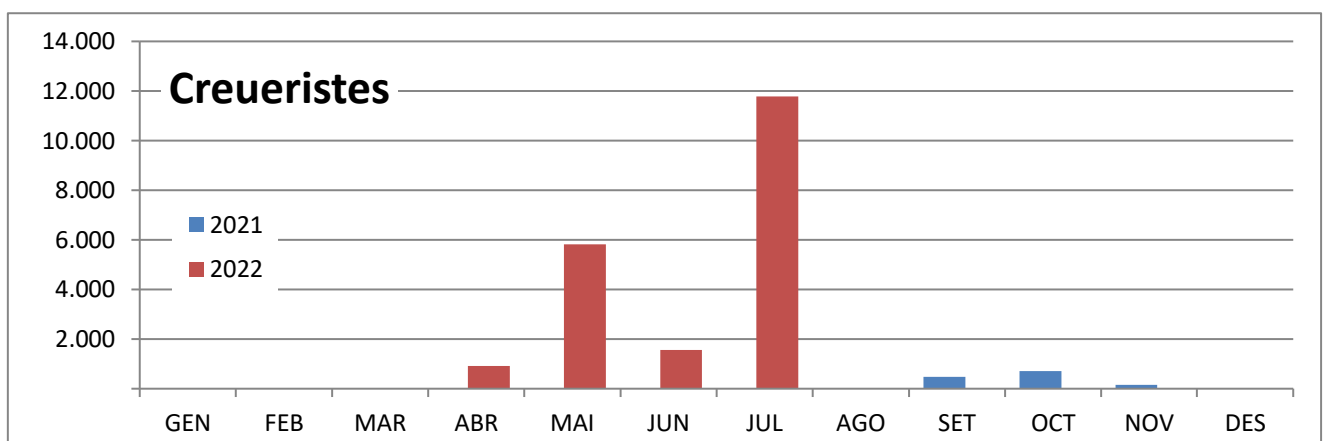
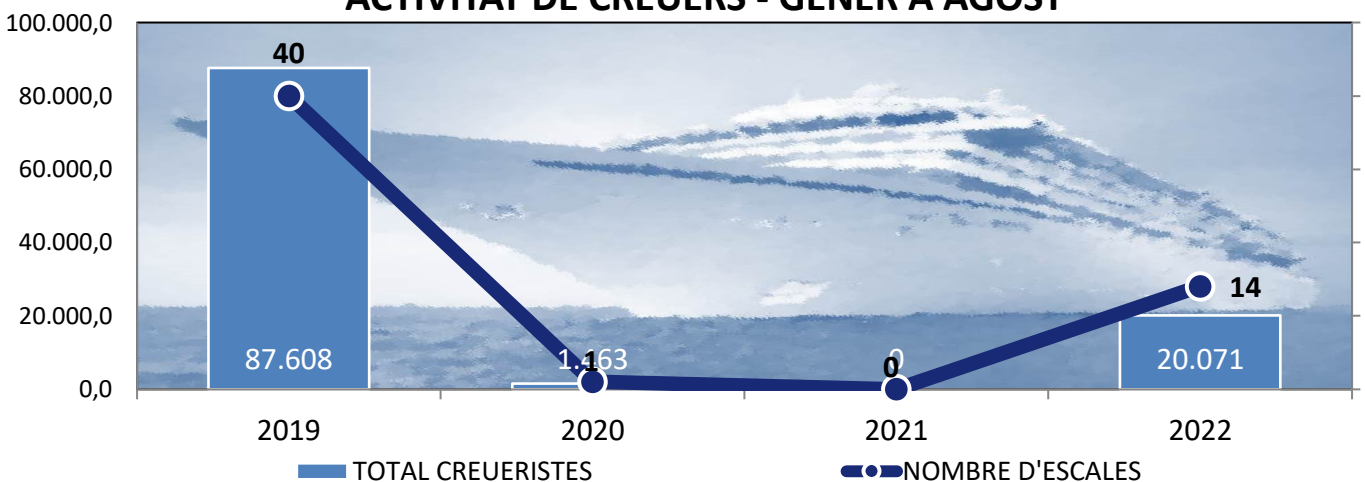

DOCUMENT D'ÚS PÚBLIC

**4. MOVIMENTS TERRESTRES ACCESSOS PORT
PERÍODE GENER-AGOST**

DOCUMENT D'ÚS PÚBLIC

| Concepte | AGOST | | | | | Acumulat | | |
|--------------------------|---------------|---------------|----------------|----------------|--------------|------------------|------------------|--------------|
| | Entrades | Sortides | 2022 | 2021 | Var. % | 2022 | 2021 | Var. % |
| EIX TRANVERSAL | 75.263 | 76.457 | 151.720 | 143.269 | 5,9 % | 1.259.657 | 1.200.111 | 5,0 % |
| Camions | 29.225 | 32.948 | 62.173 | 63.149 | -1,5 % | 529.857 | 488.460 | 8,5 % |
| Turismes | 37.961 | 41.571 | 79.532 | 70.802 | 12,3 % | 647.184 | 625.470 | 3,5 % |
| Sense classificar | 8.077 | 1.938 | 10.015 | 9.318 | 7,5 % | 82.616 | 86.181 | -4,1 % |
| REUS i LLEVANT | 15.208 | 14.309 | 29.517 | 28.804 | 2,5 % | 261.168 | 239.150 | 9,2 % |
| Vehicles | 13.467 | 12.851 | 26.318 | 25.983 | 1,3 % | 237.573 | 219.481 | 8,2 % |
| Sense classificar | 1.741 | 1.458 | 3.199 | 2.821 | 13,4 % | 23.595 | 19.669 | 20,0 % |
| MOVIMENT VEHICLES | 90.471 | 90.766 | 181.237 | 172.073 | 5,3% | 1.520.825 | 1.439.261 | 5,7% |
| VIANANTS | | | | | | | | |
| Eix, Reus i Llevant | 3.713 | 3.705 | 7.418 | 3.078 | 141,0 % | 35.489 | 23.092 | 53,7 % |

Moviments d'entrada i sortida vehicles

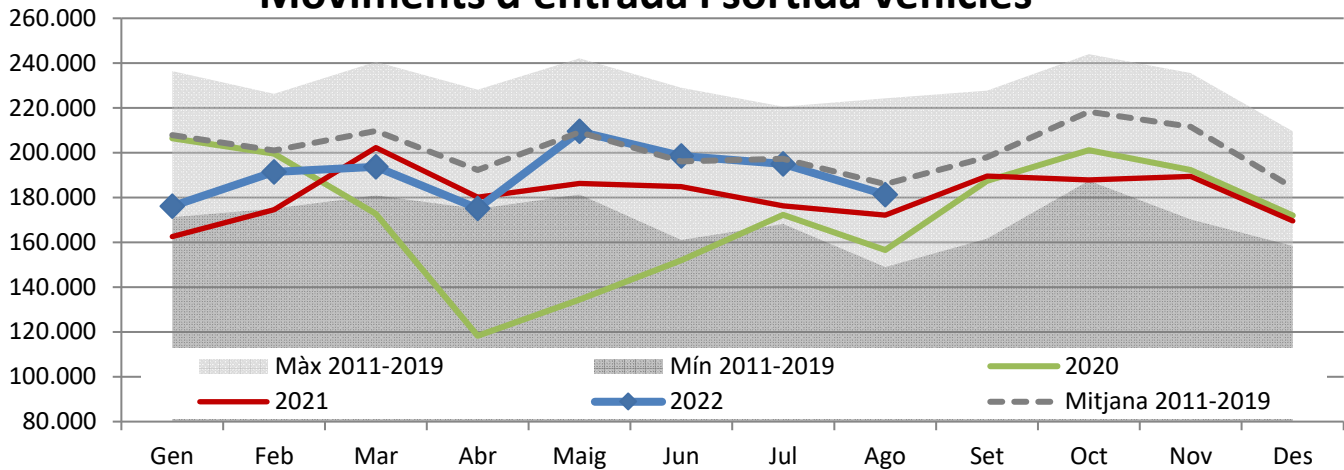

Moviment de camions

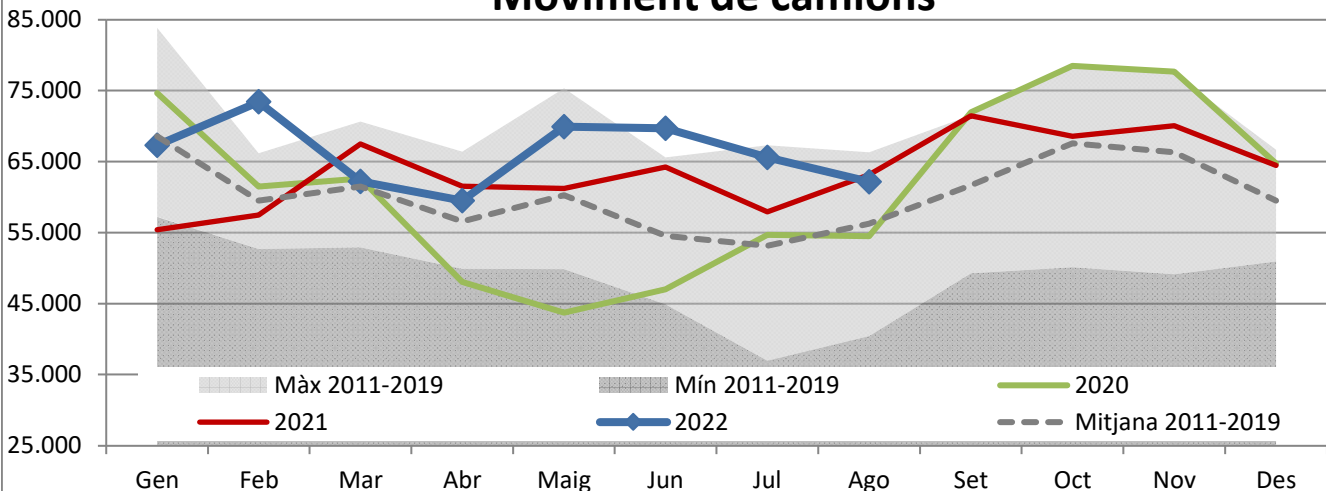

5. SISTEMA PORTUARI PERÍODE GENER-JULIOL

| | ACUMULAT JULIOL | | |
|---------------------|--------------------|--------------------|--------------|
| | 2021 | 2022 | Var. % |
| Total tràfic | 304.670.774 | 324.126.996 | 6,4 % |
| ALGECIRAS | 57.863.171 | 58.947.506 | 1,9 % |
| VALÈNCIA | 49.529.336 | 48.478.981 | -2,1 % |
| BARCELONA | 37.775.577 | 41.546.589 | 10,0 % |
| CARTAGENA | 17.807.586 | 21.398.673 | 20,2 % |
| BILBAO | 17.724.372 | 19.139.923 | 8,0 % |
| TARRAGONA | 17.479.174 | 18.302.804 | 4,7 % |
| HUELVA | 16.394.906 | 18.050.540 | 10,1 % |
| LAS PALMAS | 15.132.107 | 14.985.660 | -1,0 % |
| CASTELLÓ | 11.735.499 | 12.889.624 | 9,8 % |
| GIJÓN | 9.643.378 | 10.902.143 | 13,1 % |
| Altres ports | 53.585.668 | 59.484.553 | 11,0 % |

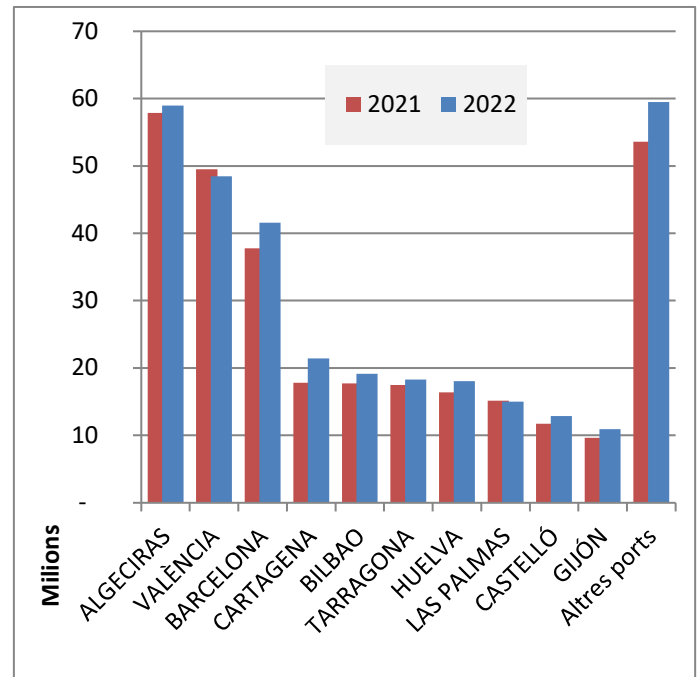

TIPUS DE TRÀFIC PER PORT

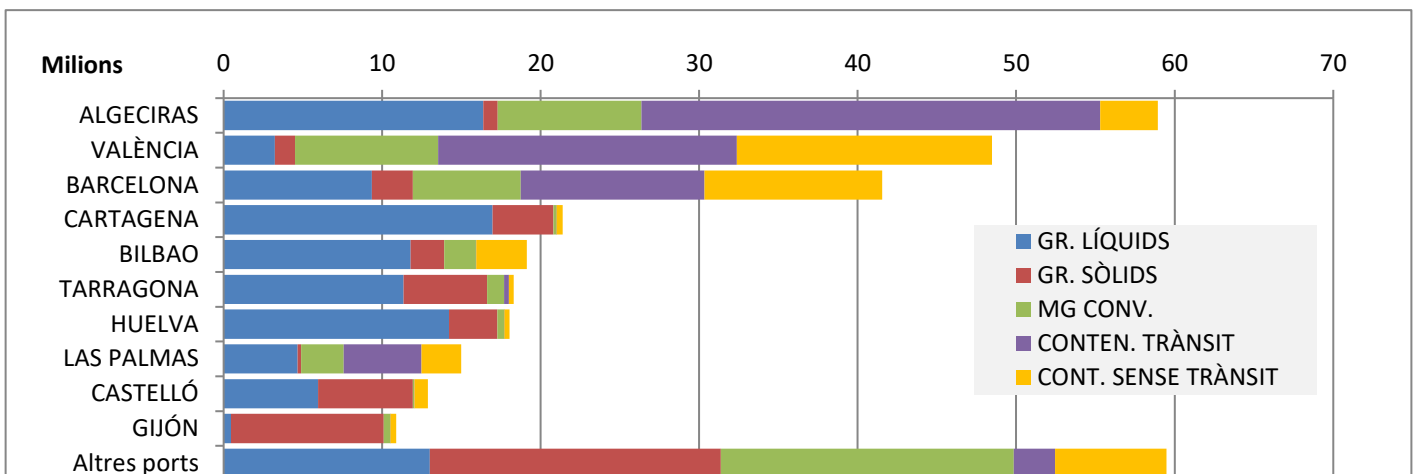

VARIACIÓ TONES PER PORT

