

ESTADÍSTIQUES TRÀFIC PORTUARI



 **Port de Tarragona**

JULIOL - 2019

1. MERCADERIES

1.1 RESUM DEL TRÀFIC DE MERCADERIES (t)

PERÍODE GENER-JULIOL

DOCUMENT D'ÚS PÚBLIC

| Concepte | Juliol | | | Acumulat | | |
|---------------------------------|------------------|------------------|----------------|-------------------|-------------------|----------------|
| | 2018 | 2019 | Var. % | 2018 | 2019 | Var. % |
| LÍQUIDS A DOLL | 1.625.164 | 1.649.171 | 1,5 % | 11.364.616 | 12.750.075 | 12,2 % |
| Cru | 866.772 | 791.215 | -8,7 % | 5.137.495 | 5.793.556 | 12,8 % |
| Altres prod. petrolífers | 636.744 | 721.772 | 13,4 % | 5.233.869 | 5.849.613 | 11,8 % |
| Químics i adobs | 121.648 | 136.184 | 11,9 % | 993.252 | 1.106.906 | 11,4 % |
| SÒLIDS A LLOURE | 687.072 | 686.733 | -0,0 % | 5.791.940 | 5.561.468 | -4,0 % |
| Carbons i coc petroli | 204.130 | 97.610 | -52,2 % | 1.891.664 | 1.645.933 | -13,0 % |
| Trànsit | 86.512 | 46.348 | -46,4 % | 985.509 | 1.294.889 | 31,4 % |
| No trànsit | 117.618 | 51.262 | -56,4 % | 906.155 | 351.044 | -61,3 % |
| Cereals, Pinsos i Farines | 248.541 | 356.588 | 43,5 % | 2.834.727 | 2.805.702 | -1,0 % |
| Resta | 234.401 | 232.535 | -0,8 % | 1.065.549 | 1.109.833 | 4,2 % |
| CÀRREGA GENERAL | 189.148 | 113.966 | -39,7 % | 1.335.883 | 1.090.251 | -18,4 % |
| En contenidors | 45.217 | 37.472 | -17,1 % | 336.256 | 279.199 | -17,0 % |
| Altres mitjans | 143.931 | 76.494 | -46,9 % | 999.627 | 811.052 | -18,9 % |
| TRÀFIC MARÍTIM | 2.501.384 | 2.449.870 | -2,1% | 18.492.439 | 19.401.794 | 4,9% |
| AVITUALLAMENT | 8.215 | 9.201 | 12,0 % | 50.093 | 43.666 | -12,8 % |
| Productes petrolífers | 1.342 | 1.138 | -15,2 % | 15.801 | 8.781 | -44,4 % |
| Altres productes | 6.873 | 8.063 | 17,3 % | 34.292 | 34.885 | 1,7 % |
| PESCA | 512 | 327 | -36,1 % | 1.957 | 1.959 | 0,1 % |
| TRÀFIC INTERIOR | 0 | 0 | - | 0 | 0 | - |
| TRÀFIC PORTUARI | 2.510.111 | 2.459.398 | -2,0% | 18.544.489 | 19.447.419 | 4,9% |
| TERRESTRE | 23.186 | 20.666 | -10,9 % | 228.655 | 258.404 | 13,0 % |
| TOTAL | 2.533.297 | 2.480.064 | -2,1% | 18.773.144 | 19.705.823 | 5,0% |
| SÒLIDS A LLOURE (DETALL) | 687.072 | 686.733 | -0,0 % | 5.791.940 | 5.561.468 | -4,0 % |
| Per instal·lació especial | 355.933 | 317.014 | -10,9 % | 3.205.435 | 2.825.923 | -11,8 % |
| Sense instal·lació especial | 331.139 | 369.719 | 11,7 % | 2.586.505 | 2.735.545 | 5,8 % |
| ALTRES DADES | | | | | | |
| TEU | 4.527 | 3.830 | -15,4 % | 35.008 | 29.636 | -15,3 % |
| PASSATGERS | 14.089 | 24.455 | 73,6 % | 51.630 | 64.959 | 25,8 % |
| CREUERS | 6 | 10 | 66,7 % | 31 | 32 | 3,2 % |
| VAIXELLS | 217 | 216 | -0,5 % | 1.536 | 1.510 | -1,7 % |
| G.T. | 3.831.273 | 4.037.468 | 5,4 % | 26.874.780 | 28.821.169 | 7,2 % |
| AUTOM. TURISME (unitats) | 11.793 | 16.056 | 36,1 % | 116.640 | 132.180 | 13,3 % |
| TRANSBORD | 0 | 41.933 | - | 10.197 | 173.125 | 1597,8 % |
| TRÀNSIT MARÍTIM | 122.698 | 119.012 | -3,0 % | 1.635.106 | 2.042.177 | 24,9 % |

DOCUMENT D'ÚS PÚBLIC

1. MERCADERIES
1.1.D TRÀFIC DEL TRIENNI (t)
PERÍODE GENER - JULIOL

| Concepte | Acumulat | | | Variació | | |
|--------------------------|-------------------|-------------------|-------------------|---------------|---------------|--------------|
| | 2017 | 2018 | 2019 | 18/17 | 19/18 | 19/17 |
| LÍQUIDS | 12.833.258 | 11.364.616 | 12.750.075 | -11,4% | 12,2% | -0,6% |
| Cru | 5.544.482 | 5.137.495 | 5.793.556 | -7,3% | 12,8% | 4,5% |
| Altres prod. petrolífers | 6.317.442 | 5.233.869 | 5.849.613 | -17,2% | 11,8% | -7,4% |
| Químics i altres | 971.334 | 993.252 | 1.106.906 | 2,3% | 11,4% | 14,0% |
| SÒLIDS A LLOURE | 4.758.608 | 5.791.940 | 5.561.468 | 21,7% | -4,0% | 16,9% |
| CÀRREGA GENERAL | 1.155.767 | 1.335.883 | 1.090.251 | 15,6% | -18,4% | -5,7% |
| Contenitzada | 352.175 | 336.256 | 279.199 | -4,5% | -17,0% | -20,7% |
| Altres mitjans | 803.592 | 999.627 | 811.052 | 24,4% | -18,9% | 0,9% |
| TRÀFIC MARÍTIM | 18.747.633 | 18.492.439 | 19.401.794 | -1,4% | 4,9% | 3,5% |

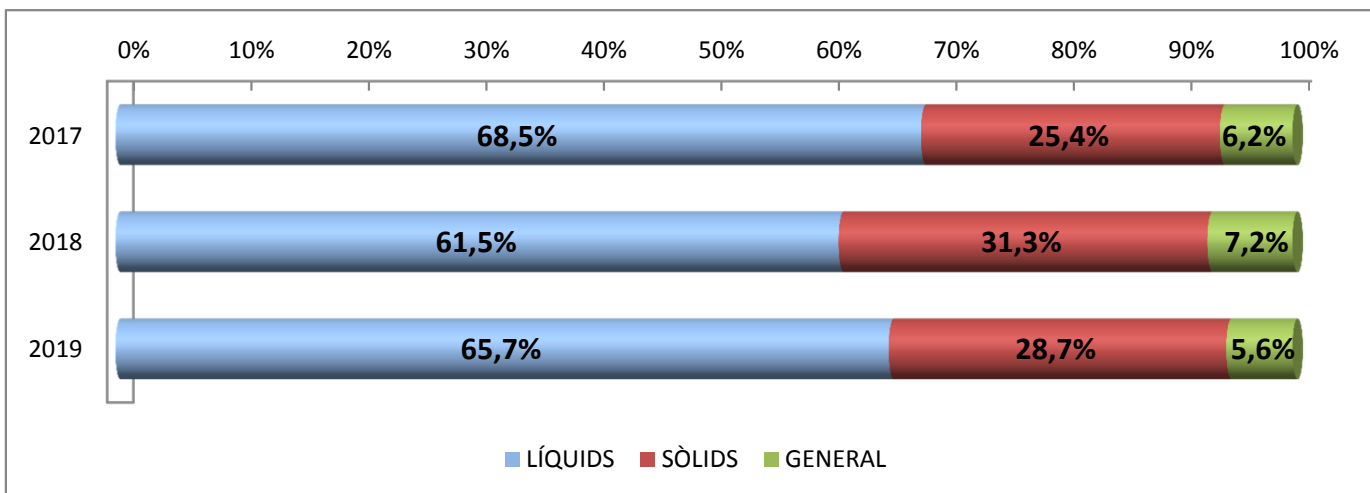

TRÀFIC INTERANUAL MARÍTIM (12 MESOS)

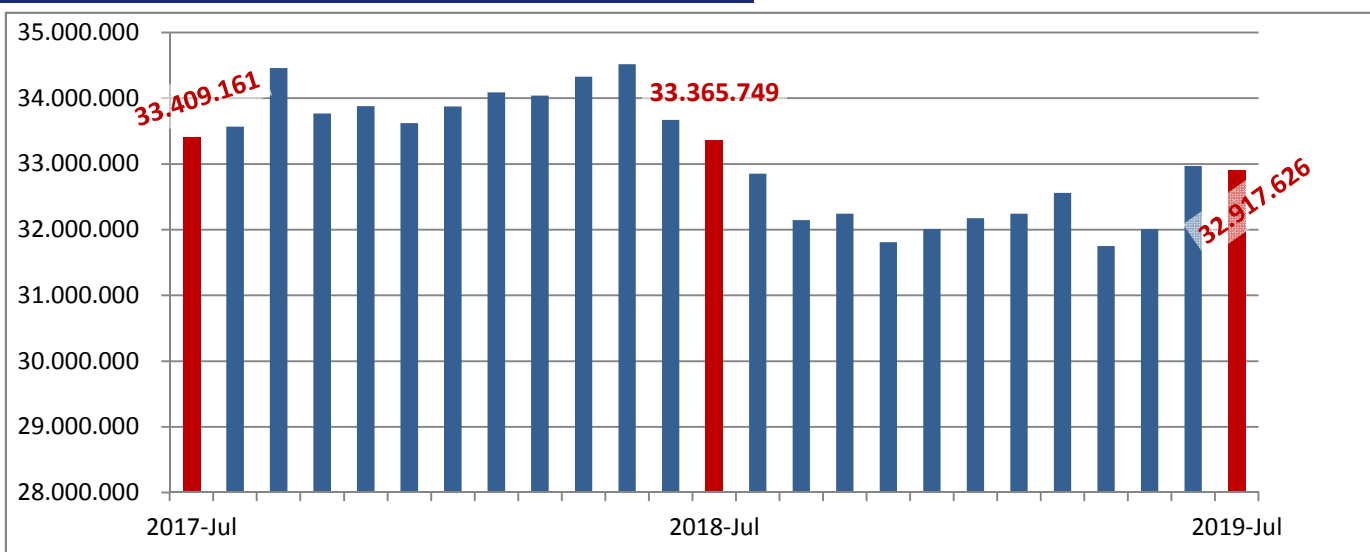

1. MERCADERIES

1.2 GRÀFIC DEL TRÀFIC ACUMULAT DE MERCADERIES (t)

PERÍODE GENER - JULIOL

DOCUMENT D'ÚS PÚBLIC

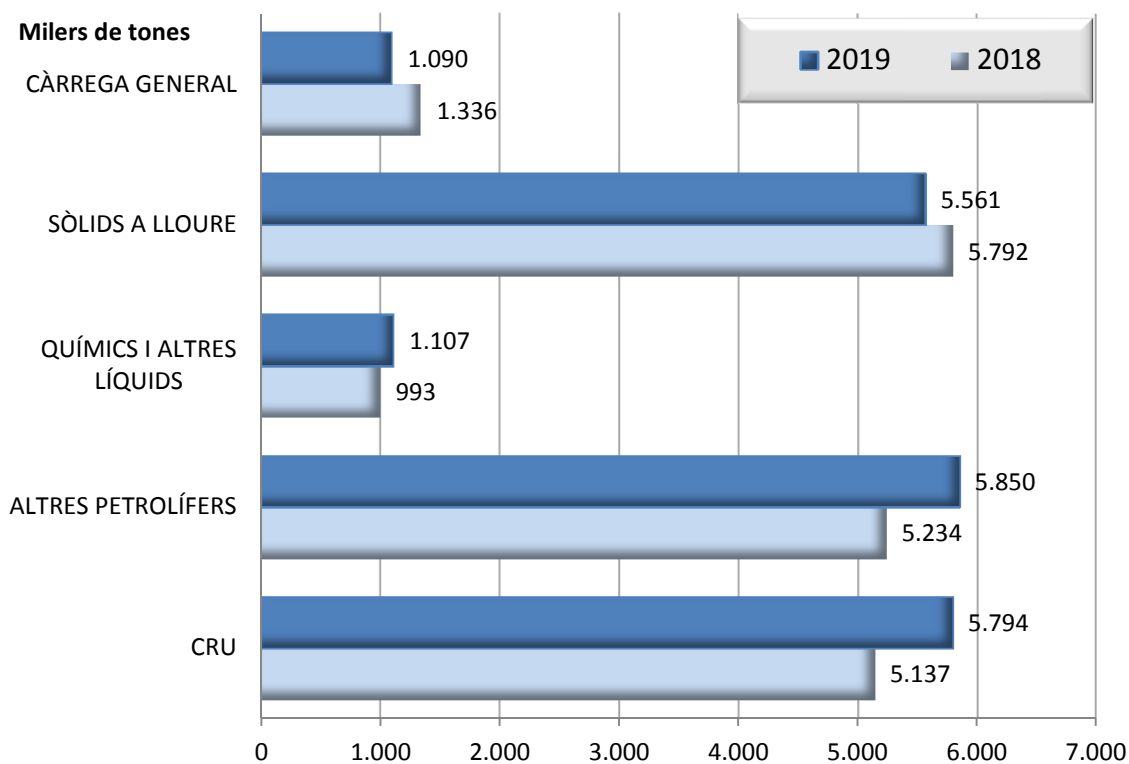

1.3 GRÀFIC DE DISTRIBUCIÓ PERCENTUAL DEL TRÀFIC ACUMULAT DE MERCADERIES

PERÍODE GENER - JULIOL

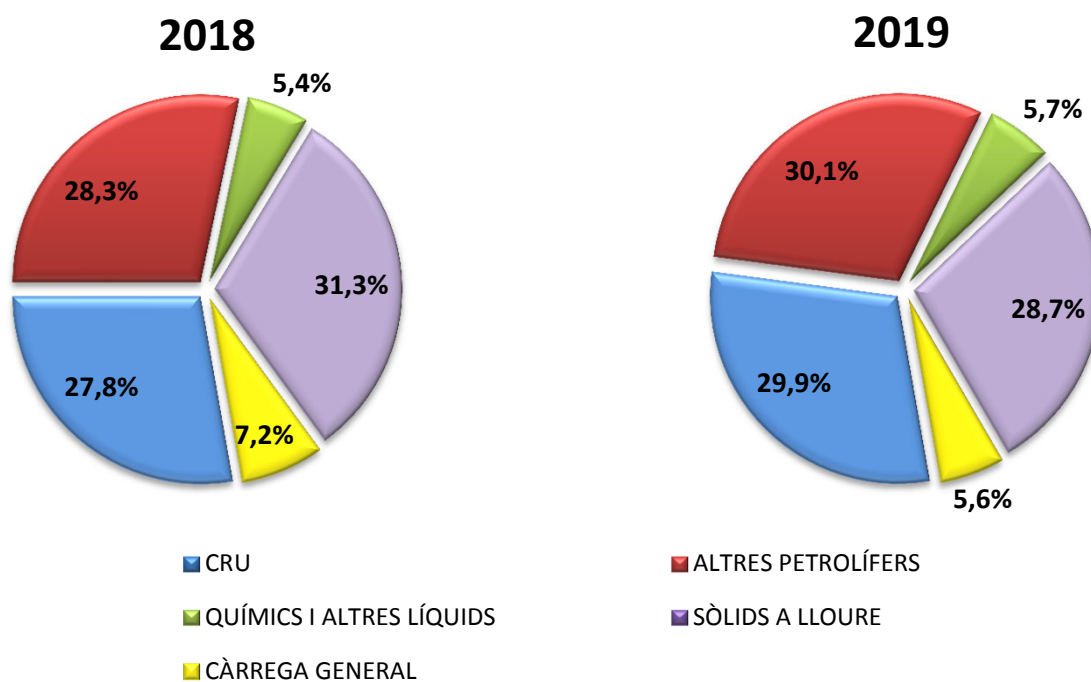

DOCUMENT D'ÚS PÚBLIC

1. MERCADERIES

1.4 TRÀFIC MARÍTIM MENSUAL (t)

PERÍODE GENER - JULIOL

| | 2018 | 2019 |
|----------|-----------|-----------|
| GENER | 3.045.714 | 3.211.970 |
| FEBRER | 2.525.266 | 2.592.542 |
| MARÇ | 2.811.526 | 3.128.508 |
| ABRIL | 3.044.197 | 2.237.023 |
| MAIG | 2.797.758 | 3.056.500 |
| JUNY | 1.766.594 | 2.725.381 |
| JULIOL | 2.501.385 | 2.449.871 |
| AGOST | 2.500.153 | |
| SETEMBRE | 2.676.574 | |
| OCTUBRE | 2.920.907 | |
| NOVEMBRE | 2.391.748 | |
| DESEMBRE | 3.026.450 | |

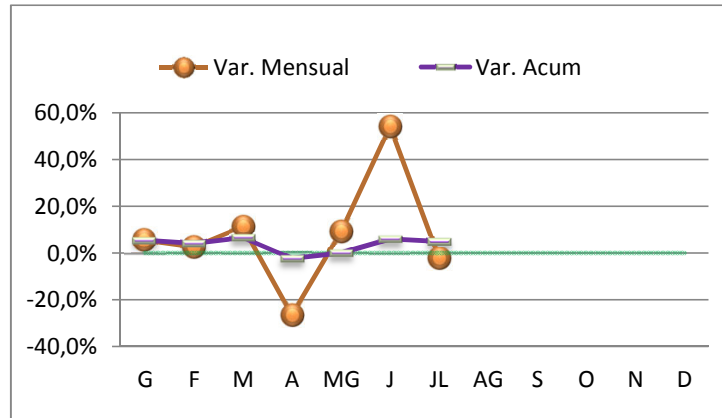

1.5 GRÀFIC COMPARATIU DEL TRÀFIC MARÍTIM MENSUAL (t)

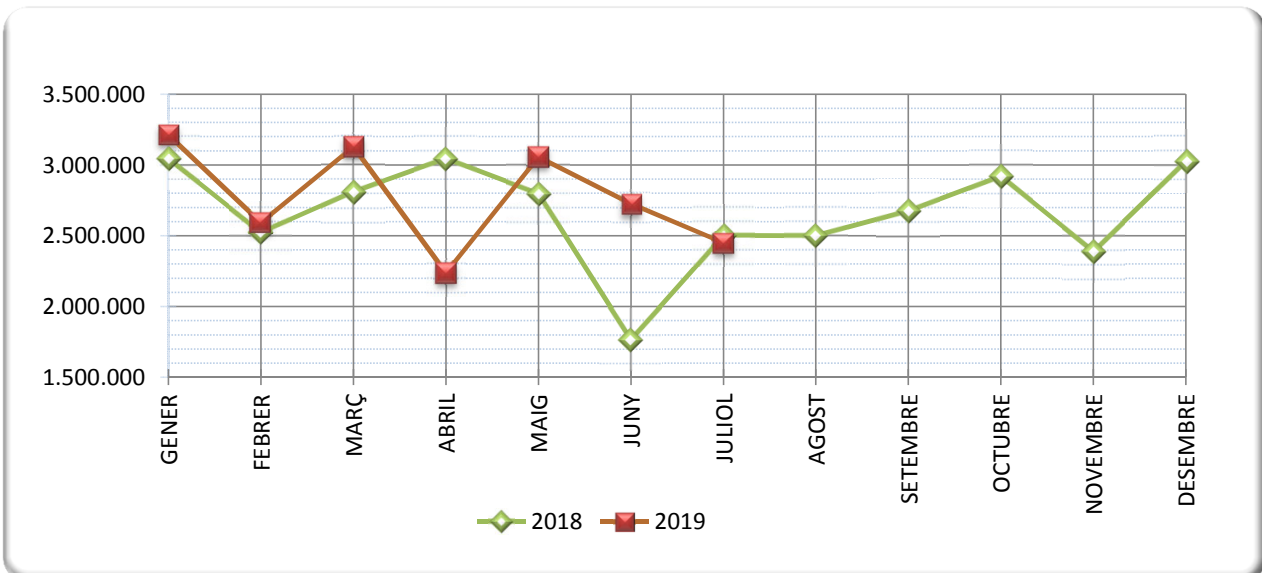

1.5.1 TRÀFIC INTERANUAL MARÍTIM 12 MESOS (t)

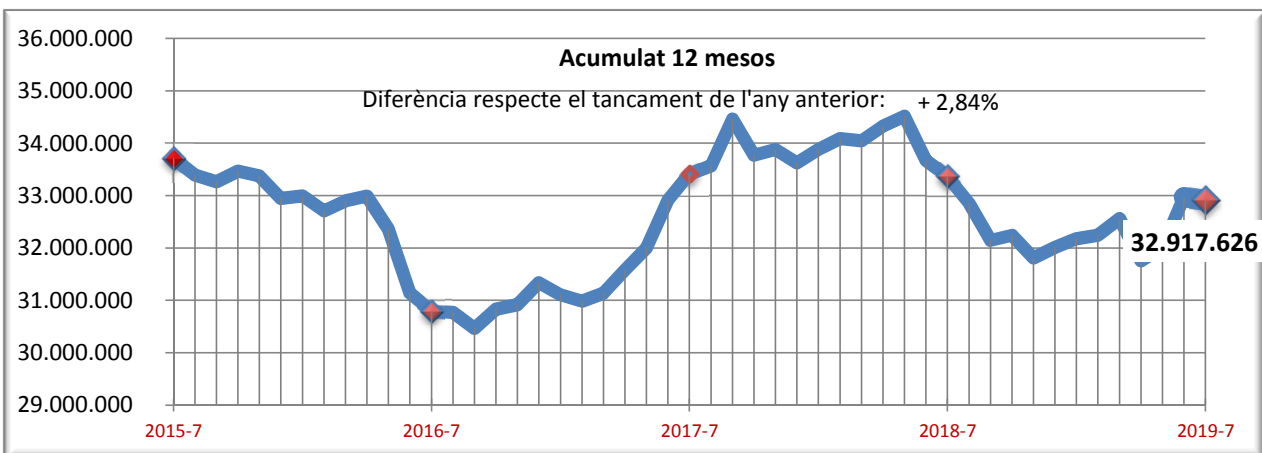

1. MERCADERIES

1.6 TRÀFIC MENSUAL ACUMULAT (t)

PERÍODE GENER - JULIOL

DOCUMENT D'ÚS PÚBLIC

| | TRÀFIC TOTAL | | | | Variació (%) | | |
|--------|--------------|------------|------------|------------|--------------|---------|---------|
| | 2016 | 2017 | 2018 | 2019 | 16 - 17 | 17 - 18 | 18 - 19 |
| GENER | 3.017.480 | 2.788.697 | 3.045.714 | 3.211.970 | -7,6 | 9,2 | 5,5 |
| FEBRER | 5.453.640 | 5.103.180 | 5.570.980 | 5.804.512 | -6,4 | 9,2 | 4,2 |
| MARÇ | 8.162.992 | 7.961.565 | 8.382.506 | 8.933.019 | -2,5 | 5,3 | 6,6 |
| ABRIL | 10.478.941 | 10.721.068 | 11.426.703 | 11.170.043 | 2,3 | 6,6 | -2,2 |
| MAIG | 12.668.680 | 13.328.471 | 14.224.461 | 14.226.542 | 5,2 | 6,7 | 0,0 |
| JUNY | 14.369.352 | 15.938.901 | 15.991.056 | 16.951.924 | 10,9 | 0,3 | 6,0 |
| JULIOL | 16.674.693 | 18.747.633 | 18.492.440 | 19.401.794 | 12,4 | -1,4 | 4,9 |
| AGOST | 19.527.495 | 21.759.099 | 20.992.593 | | 11,4 | -3,5 | |
| SETEM | 22.022.779 | 25.145.556 | 23.669.167 | | 14,2 | -5,9 | |
| OCTU. | 25.533.497 | 27.968.198 | 26.590.074 | | 9,5 | -4,9 | |
| NOVE. | 28.247.887 | 30.791.742 | 28.981.822 | | 9,0 | -5,9 | |
| DESEM | 31.336.221 | 33.620.942 | 32.008.272 | | 7,3 | -4,8 | |

1.7 GRÀFIC DE L'EVOLUCIÓ PERCENTUAL DEL TRÀFIC MENSUAL ACUMULAT

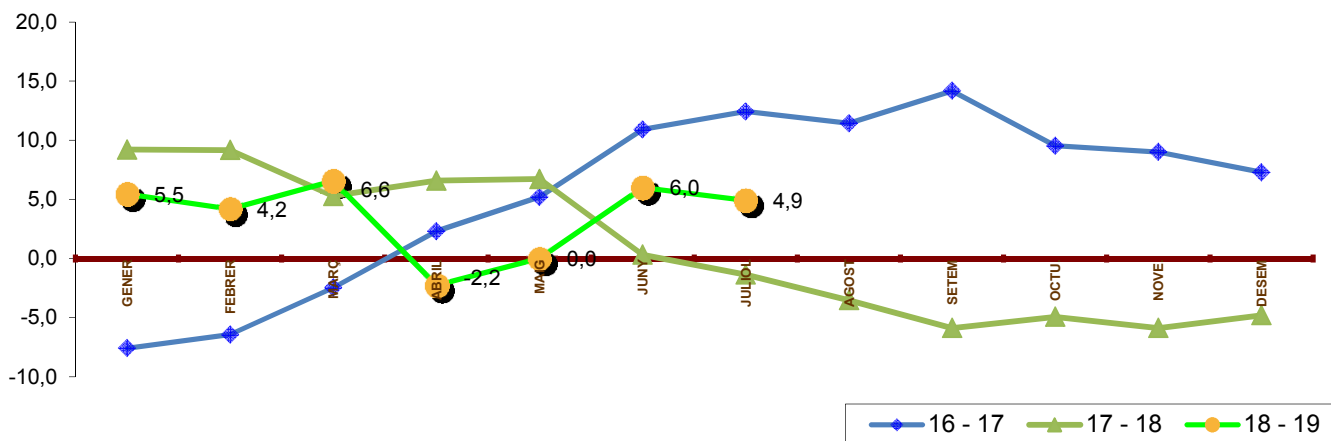

1.8 JULIOL ELS DARRERS ANYS (t)

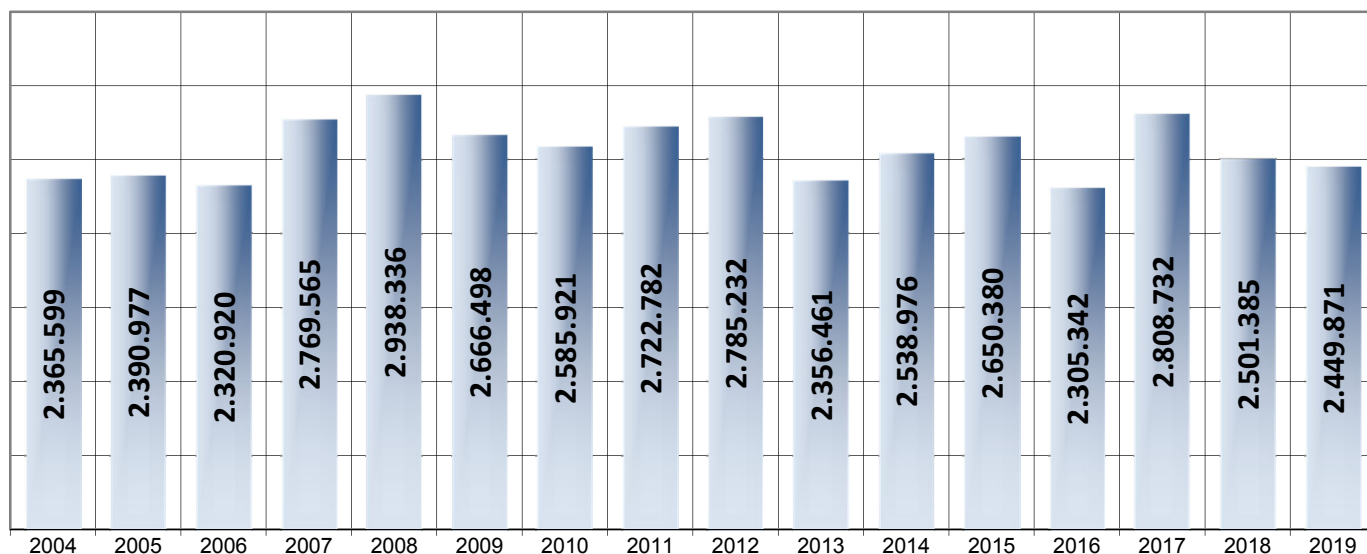

DOCUMENT D'ÚS PÚBLIC

1. MERCADERIES

1.9 TRÀFIC PER NAVEGACIÓ I OPERACIÓ (t)

PERÍODE GENER - JULIOL

DOCUMENT D'ÚS PÚBLIC

| Concepte | Gener-Juliol 2018 | | | Gener-Juliol 2019 | | | Var. % |
|-------------------------------|-------------------|-------------------|-------------------|-------------------|-------------------|-------------------|---------------|
| | CABOTATGE | EXTERIOR | TOTAL | CABOTATGE | EXTERIOR | TOTAL | |
| PETROLIS | | | | | | | |
| Càrrega | 795.932 | 1.322.890 | 2.118.822 | 1.043.014 | 1.479.095 | 2.522.109 | 19,0% |
| Descàrrega | 911.670 | 7.340.872 | 8.252.542 | 546.984 | 8.562.813 | 9.109.797 | 10,4% |
| Total | 1.707.602 | 8.663.762 | 10.371.364 | 1.589.998 | 10.041.908 | 11.631.906 | 12,2% |
| LÍQUIDS A DOLL (resta) | | | | | | | |
| Càrrega | 51.856 | 408.336 | 460.192 | 20.667 | 474.466 | 495.133 | 7,6% |
| Descàrrega | 123.433 | 409.627 | 533.060 | 116.271 | 498.219 | 614.490 | 15,3% |
| Total | 175.289 | 817.963 | 993.252 | 136.938 | 972.685 | 1.109.623 | 11,7% |
| SÒLIDS A LLOURE | | | | | | | |
| Càrrega | 503.034 | 660.479 | 1.163.513 | 486.083 | 784.420 | 1.270.503 | 9,2% |
| Descàrrega | 65.239 | 4.563.189 | 4.628.428 | 33.506 | 4.257.459 | 4.290.965 | -7,3% |
| Total | 568.273 | 5.223.668 | 5.791.941 | 519.589 | 5.041.879 | 5.561.468 | -4,0% |
| CÀRREGA GENERAL | | | | | | | |
| Càrrega | 42.023 | 352.232 | 394.255 | 37.915 | 240.558 | 278.473 | -29,4% |
| Descàrrega | 32.651 | 906.260 | 938.911 | 15.342 | 796.431 | 811.773 | -13,5% |
| Total | 74.674 | 1.258.492 | 1.333.166 | 53.257 | 1.036.989 | 1.090.246 | -18,2% |
| TRÀFIC TOTAL | | | | | | | |
| Càrrega | 1.392.845 | 2.743.937 | 4.136.782 | 1.587.679 | 2.978.539 | 4.566.218 | 10,4% |
| Descàrrega | 1.132.993 | 13.219.948 | 14.352.941 | 712.103 | 14.114.922 | 14.827.025 | 3,3% |
| Total¹ | 2.525.838 | 15.963.885 | 18.489.723 | 2.299.782 | 17.093.461 | 19.393.243 | 4,9% |

¹ Sense incloure pesca, tràfic local, terrestre ni avituallament, ni INTERIOR

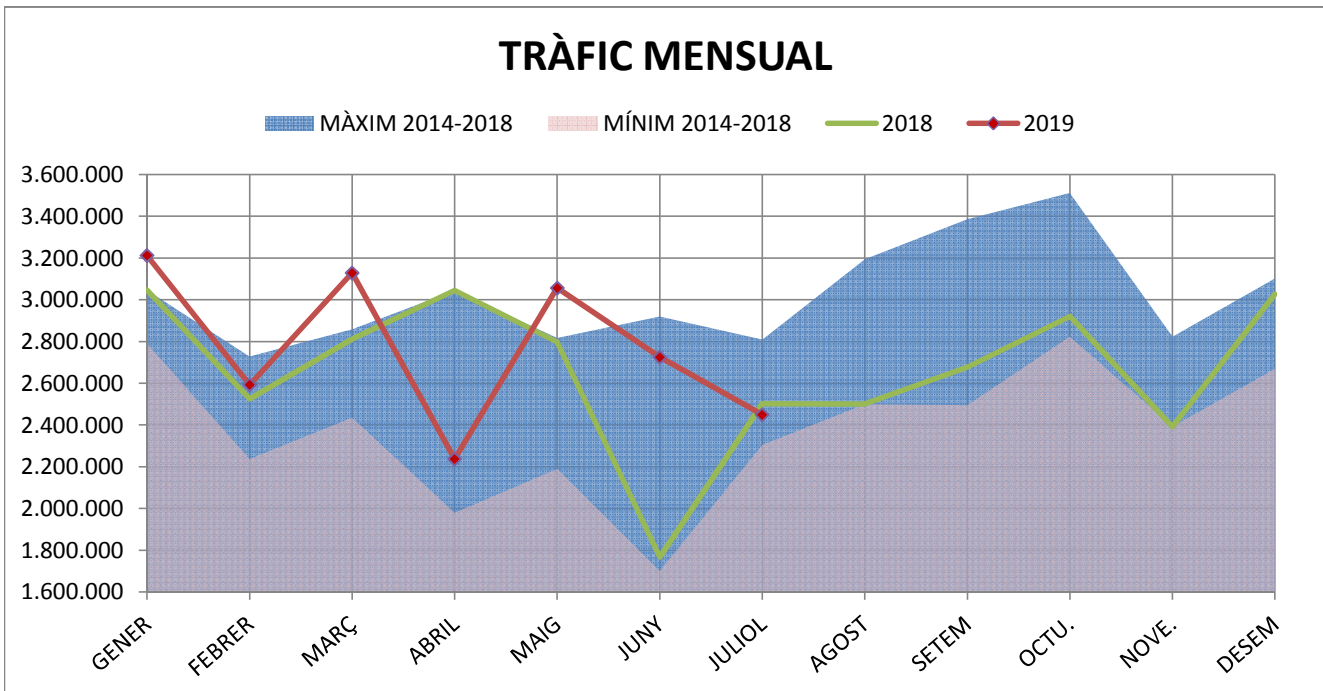

1. MERCADERIES

1.10 TRÀFIC DESGLOSSAT PER NAVEGACIÓ I OPERACIÓ (t) PERÍODE GENER-JULIOL

TRÀFIC TOTAL

Ascens del 4,9% en el tràfic total

Descens del -8,9% en cabotatge

Ascens del 7,1% en exterior

| | 2018 | 2019 | Var % |
|------------------|-------------------|-------------------|--------------|
| TOTAL | 18.489.723 | 19.393.243 | 4,9% |
| CABOTATGE | | | |
| Càrrega | 1.392.845 | 1.587.679 | 14,0% |
| Descàrrega | 1.132.993 | 712.103 | -37,1% |
| Total | 2.525.838 | 2.299.782 | -8,9% |
| EXTERIOR | | | |
| Càrrega | 2.743.937 | 2.978.539 | 8,5% |
| Descàrrega | 13.219.948 | 14.114.922 | 6,8% |
| Total | 15.963.885 | 17.093.461 | 7,1% |

CRU DE PETROLI I PETROLÍFERS

Ascens del 12,2% en els petrolis

Descens del -6,9% en cabotatge

Ascens del 15,9% en exterior

| | 2018 | 2019 | Var % |
|------------------|-------------------|-------------------|--------------|
| TOTAL | 10.371.364 | 11.631.906 | 12,2% |
| CABOTATGE | | | |
| Càrrega | 795.932 | 1.043.014 | 31,0% |
| Descàrrega | 911.670 | 546.984 | -40,0% |
| Total | 1.707.602 | 1.589.998 | -6,9% |
| EXTERIOR | | | |
| Càrrega | 1.322.890 | 1.479.095 | 11,8% |
| Descàrrega | 7.340.872 | 8.562.813 | 16,6% |
| Total | 8.663.762 | 10.041.908 | 15,9% |

LÍQUIDS A DOLL (resta)

Ascens del 11,7% en els líquids a doll

Descens del -21,9% en cabotatge

Ascens del 18,9% en exterior

| | 2018 | 2019 | Var % |
|------------------|----------------|------------------|---------------|
| TOTAL | 993.252 | 1.109.623 | 11,7% |
| CABOTATGE | | | |
| Càrrega | 51.856 | 20.667 | -60,1% |
| Descàrrega | 123.433 | 116.271 | -5,8% |
| Total | 175.289 | 136.938 | -21,9% |
| EXTERIOR | | | |
| Càrrega | 408.336 | 474.466 | 16,2% |
| Descàrrega | 409.627 | 498.219 | 21,6% |
| Total | 817.963 | 972.685 | 18,9% |

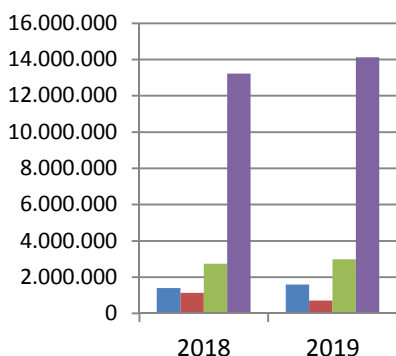

TRÀFIC TOTAL

- CABOTATGE CÀRREGA
- CABOTATGE DESCÀRREGA
- EXTERIOR CÀRREGA
- EXTERIOR DESCÀRREGA

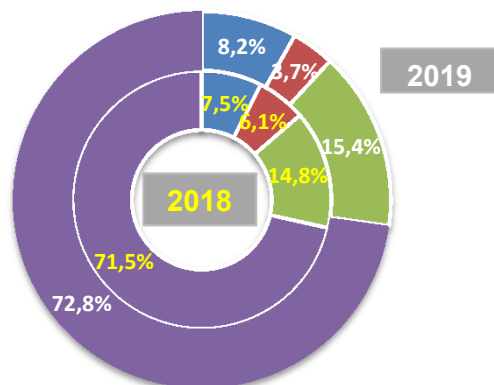

SÒLIDS A LLOURE

| | 2018 | 2019 | Var % |
|------------------|------------------|------------------|--------------|
| TOTAL | 5.791.941 | 5.561.468 | -4,0% |
| CABOTATGE | | | |
| Càrrega | 503.034 | 486.083 | -3,4% |
| Descàrrega | 65.239 | 33.506 | -48,6% |
| Total | 568.273 | 519.589 | -8,6% |
| EXTERIOR | | | |
| Càrrega | 660.479 | 784.420 | 18,8% |
| Descàrrega | 4.563.189 | 4.257.459 | -6,7% |
| Total | 5.223.668 | 5.041.879 | -3,5% |

Descens del -4,0% en els sòlids a lloure

Descens del -8,6% en cabotatge

Descens del -3,5% en exterior

CÀRREGA GENERAL

| | 2018 | 2019 | Var % |
|------------------|------------------|------------------|---------------|
| TOTAL | 1.333.166 | 1.090.246 | -18,2% |
| CABOTATGE | | | |
| Càrrega | 42.023 | 37.915 | -9,8% |
| Descàrrega | 32.651 | 15.342 | -53,0% |
| Total | 74.674 | 53.257 | -28,7% |
| EXTERIOR | | | |
| Càrrega | 352.232 | 240.558 | -31,7% |
| Descàrrega | 906.260 | 796.431 | -12,1% |
| Total | 1.258.492 | 1.036.989 | -17,6% |

Descens del -18,2% en la càrrega general

Descens del -28,7% en cabotatge

Descens del -17,6% en exterior

Comerç d'animals vius

UNITATS

| | 2018 | 2019 | Var % |
|----------------------|----------------|----------------|--------------|
| Bestiar boví | 62.708 | 38.965 | -37,9% |
| Bestiar oví | 79.313 | 117.371 | 48,0% |
| TOTAL BESTIAR | 142.021 | 156.336 | 10,1% |

TONES

| | 2018 | 2019 | Var % |
|----------------------|---------------|---------------|---------------|
| Bestiar boví | 33.601 | 20.323 | -39,5% |
| Bestiar oví | 4.464 | 5.887 | 31,9% |
| TOTAL BESTIAR | 38.065 | 26.210 | -31,1% |

1. MERCADERIES

1.11 TRÀFIC MENSUAL SEGONS LA SEVA NATURALES (t)

JULIOL

| DOCUMENT D'ÚS PÚBLIC | | | | |
|---|------------------|------------------|---------------|----------------|
| JULIOL | | | | |
| Mercaderies | 2018 | 2019 | Var.% | Variació (t) |
| ENERGÈTIC | 1.645.044 | 1.580.042 | -4,0% | -65.002 |
| Petrolí cru | 866.772 | 791.215 | -8,7% | -75.557 |
| Fuel-oli | 142.909 | 211.679 | 48,1% | 68.770 |
| Gas-oli | 52.378 | 151.628 | 189,5% | 99.250 |
| Benzina | 1.501 | 8.774 | 484,5% | 7.273 |
| Altres productes petrolífers | 212.178 | 138.629 | -34,7% | -73.549 |
| Gasos energètics del petroli | 142.696 | 160.652 | 12,6% | 17.956 |
| Carbons i coc de petroli | 204.130 | 97.609 | -52,2% | -106.521 |
| Gas natural | 0 | 0 | - | 0 |
| Biocombustibles | 22.480 | 19.856 | -11,7% | -2.624 |
| SIDEROMETAL·LÚRGIC | 65.046 | 20.943 | -67,8% | -44.103 |
| Mineral ferro extractiu i tractat | 0 | 3.110 | - | 3.110 |
| Altres minerals i residus metàl·lics | 16.023 | 41 | -99,7% | -15.982 |
| Ferralla de ferro | 3.311 | 8 | -99,8% | -3.303 |
| Productes siderúrgics | 45.487 | 17.597 | -61,3% | -27.890 |
| Altres productes metal·lúrgics | 225 | 187 | -16,9% | -38 |
| MINERALS NO METÀL·LICS | 93.184 | 117.296 | 25,9% | 24.112 |
| Sal comuna | 87.103 | 116.261 | 33,5% | 29.158 |
| Altres minerals no metàl·lics | 6.081 | 1.035 | -83,0% | -5.046 |
| ADOBES | 29.389 | 16.224 | -44,8% | -13.165 |
| Fosfats | 12.025 | 0 | -100,0% | -12.025 |
| Potasses | 8.301 | 2.259 | -72,8% | -6.042 |
| Adobs naturals i artificials | 9.063 | 13.965 | 54,1% | 4.902 |
| PRODUCTES QUÍMICS | 116.573 | 147.089 | 26,2% | 30.516 |
| Productes químics | 116.573 | 147.089 | 26,2% | 30.516 |
| MATERIALS CONSTRUCCIÓ | 99.158 | 115.966 | 17,0% | 16.808 |
| Asfalt | 85.185 | 50.525 | -40,7% | -34.660 |
| Ciment i clinker | 7.696 | 55.990 | 627,5% | 48.294 |
| Materials de construcció | 6.277 | 9.451 | 50,6% | 3.174 |
| AGROALIMENTARI I RAMADER | 342.844 | 380.737 | 11,1% | 37.893 |
| Cereals i les seves farines | 149.787 | 253.372 | 69,2% | 103.585 |
| Faves de soja | 2.047 | 5 | -99,8% | -2.042 |
| Fruites, hortalisses i llegums | 86.828 | 19.124 | -78,0% | -67.704 |
| Vins, begudes, alcohol i derivats | 1.584 | 1.721 | 8,6% | 137 |
| Conserves | 74 | 196 | 164,9% | 122 |
| Tabac, cacau, cafè i espècies | 34 | 233 | 585,3% | 199 |
| Olis i greixos | 158 | 172 | 8,9% | 14 |
| Altres productes alimentaris | 2.032 | 425 | -79,1% | -1.607 |
| Peix congelat i refrigerat | 43 | 62 | 44,2% | 19 |
| Pinsos i farratges | 100.257 | 105.427 | 5,2% | 5.170 |
| ALTRES MERCADERIES | 84.272 | 40.724 | -51,7% | -43.548 |
| Fustes i suro | 4.489 | 8 | -99,8% | -4.481 |
| Paper i pasta | 65.506 | 17.663 | -73,0% | -47.843 |
| Maquinària, aparells, utilitatge i recanvis | 1.124 | 1.451 | 29,1% | 327 |
| Resta de mercaderies | 13.153 | 21.602 | 64,2% | 8.449 |
| VEHICLES I ELEMENTS DE TRANSPORT | 25.876 | 30.851 | 19,2% | 4.975 |
| Automòbils i les seves peces | 16.241 | 22.742 | 40,0% | 6.501 |
| Tara plataformes | 0 | 0 | - | 0 |
| Tara contenidors | 9.635 | 8.109 | -15,8% | -1.526 |
| RESTA | 31.913 | 30.194 | -5,4% | -1.719 |
| Avituallament | 8.215 | 9.201 | 12,0% | 986 |
| Pesca | 512 | 327 | -36,1% | -185 |
| Terrestre | 23.186 | 20.666 | -10,9% | -2.520 |
| Total mercaderies | 2.533.299 | 2.480.066 | -2,1% | -53.233 |
| OPERACIONS ESPECIALS | | | | |
| Trànsit | 122.698 | 119.012 | -3,0% | -3.686 |
| Tràfic Local | 0 | 0 | - | 0 |
| Transbord | 0 | 41.933 | - | 41.933 |

1. MERCADERIES

1.11 TRÀFIC ACUMULAT SEGONS LA SEVA NATURALES (t)

PERÍODE GENER-JULIOL

| Mercaderies | DOCUMENT D'ÚS PÚBLIC | | | |
|---|----------------------|-------------------|---------------|------------------|
| | 2018 | 2019 | Var.% | Variació (t) |
| ENERGÈTIC | 11.823.656 | 12.993.701 | 9,9% | 1.170.045 |
| Petrolí cru | 5.137.498 | 5.793.556 | 12,8% | 656.058 |
| Fuel-oli | 1.275.505 | 1.579.045 | 23,8% | 303.540 |
| Gas-oli | 817.829 | 682.209 | -16,6% | -135.620 |
| Benzina | 74.083 | 761.444 | 927,8% | 687.361 |
| Altres productes petrolífers | 1.586.916 | 1.219.495 | -23,2% | -367.421 |
| Gasos energètics del petroli | 933.623 | 1.190.786 | 27,5% | 257.163 |
| Carbons i coc de petroli | 1.891.683 | 1.645.933 | -13,0% | -245.750 |
| Gas natural | 0 | 0 | - | 0 |
| Biocombustibles | 106.519 | 121.233 | 13,8% | 14.714 |
| SIDEROMETAL·LÚRGIC | 413.976 | 303.971 | -26,6% | -110.005 |
| Mineral ferro extractiu i tractat | 0 | 5.426 | - | 5.426 |
| Altres minerals i residus metàl·lics | 61.667 | 44.692 | -27,5% | -16.975 |
| Ferralla de ferro | 17.977 | 32 | -99,8% | -17.945 |
| Productes siderúrgics | 333.562 | 253.170 | -24,1% | -80.392 |
| Altres productes metal·lúrgics | 770 | 651 | -15,5% | -119 |
| MINERALS NO METÀL·LICS | 501.770 | 481.435 | -4,1% | -20.335 |
| Sal comuna | 458.590 | 436.735 | -4,8% | -21.855 |
| Altres minerals no metàl·lics | 43.180 | 44.700 | 3,5% | 1.520 |
| ADOBES | 164.844 | 150.661 | -8,6% | -14.183 |
| Fosfats | 44.048 | 49.800 | 13,1% | 5.752 |
| Potasses | 18.973 | 13.633 | -28,1% | -5.340 |
| Adobs naturals i artificials | 101.823 | 87.228 | -14,3% | -14.595 |
| PRODUCTES QUÍMICS | 1.088.077 | 1.150.307 | 5,7% | 62.230 |
| Productes químics | 1.088.077 | 1.150.307 | 5,7% | 62.230 |
| MATERIALS CONSTRUCCIÓ | 600.304 | 729.196 | 21,5% | 128.892 |
| Asfalt | 552.496 | 417.361 | -24,5% | -135.135 |
| Ciment i clinker | 16.413 | 249.463 | 1419,9% | 233.050 |
| Materials de construcció | 31.395 | 62.372 | 98,7% | 30.977 |
| AGROALIMENTARI I RAMADER | 3.145.053 | 2.956.874 | -6,0% | -188.179 |
| Cereals i les seves farines | 2.068.220 | 1.920.068 | -7,2% | -148.152 |
| Faves de soja | 2.756 | 6.530 | 136,9% | 3.774 |
| Fruïtes, hortalisses i llegums | 250.709 | 92.492 | -63,1% | -158.217 |
| Vins, begudes, alcohol i derivats | 14.819 | 10.619 | -28,3% | -4.200 |
| Conserves | 684 | 908 | 32,7% | 224 |
| Tabac, cacau, cafè i espècies | 504 | 3.716 | 637,3% | 3.212 |
| Olis i greixos | 1.110 | 5.778 | 420,5% | 4.668 |
| Altres productes alimentaris | 8.842 | 7.344 | -16,9% | -1.498 |
| Peix congelat i refrigerat | 630 | 216 | -65,7% | -414 |
| Pinsos i farratges | 796.779 | 909.203 | 14,1% | 112.424 |
| ALTRES MERCADERIES | 509.138 | 386.253 | -24,1% | -122.885 |
| Fustes i suro | 20.150 | 10.097 | -49,9% | -10.053 |
| Paper i pasta | 390.869 | 258.924 | -33,8% | -131.945 |
| Maquinària, aparells, utilitatge i recanvis | 13.839 | 14.074 | 1,7% | 235 |
| Resta de mercaderies | 84.280 | 103.158 | 22,4% | 18.878 |
| VEHICLES I ELEMENTS DE TRANSPORT | 245.621 | 249.399 | 1,5% | 3.778 |
| Automòbils i les seves peces | 166.801 | 186.573 | 11,9% | 19.772 |
| Tara plataformes | 0 | 0 | - | 0 |
| Tara contenidors | 78.820 | 62.826 | -20,3% | -15.994 |
| RESTA | 280.705 | 304.029 | 8,3% | 23.324 |
| Avituallament | 50.093 | 43.666 | -12,8% | -6.427 |
| Pesca | 1.957 | 1.959 | 0,1% | 2 |
| Terrestre | 228.655 | 258.404 | 13,0% | 29.749 |
| Total mercaderies | 18.773.144 | 19.705.826 | 5,0% | 932.682 |
| OPERACIONS ESPECIALS | | | | |
| Trànsit | 1.635.106 | 2.042.177 | 24,9% | 407.071 |
| Tràfic Local | 0 | 0 | - | 0 |
| Transbord | 10.197 | 173.125 | 1597,8% | 162.928 |

1. MERCADERIES

1.14 EVOLUCIÓ MENSUAL DELS PRINCIPALS GRUPS (t)

PERÍODE GENER-JULIOL

2018 2019

CRU I PETROLÍFERS

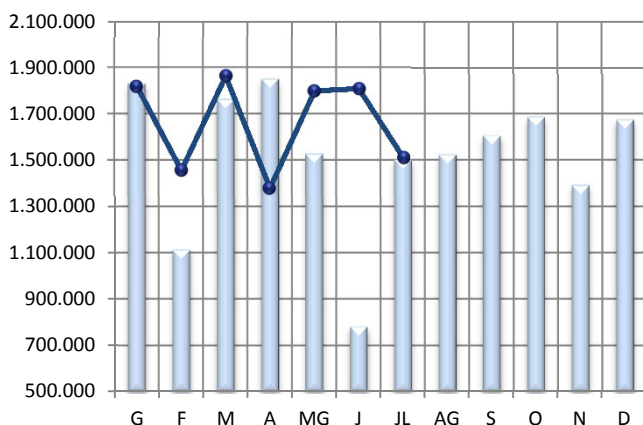

PRODUCTES QUÍMICS

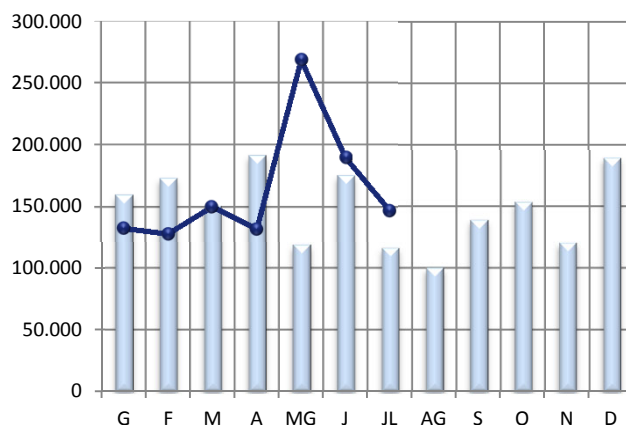

CARBONS I COC

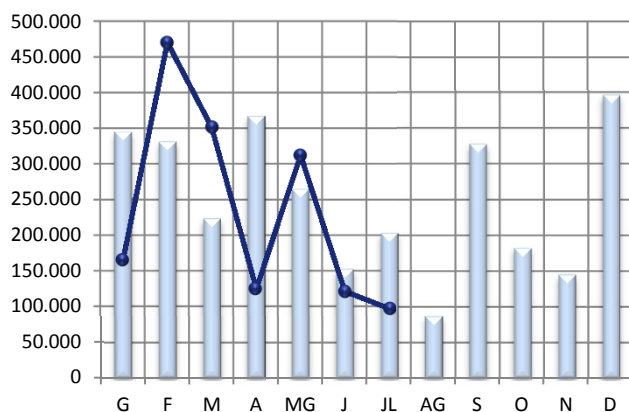

CEREAIS, PINSOS I FARINES

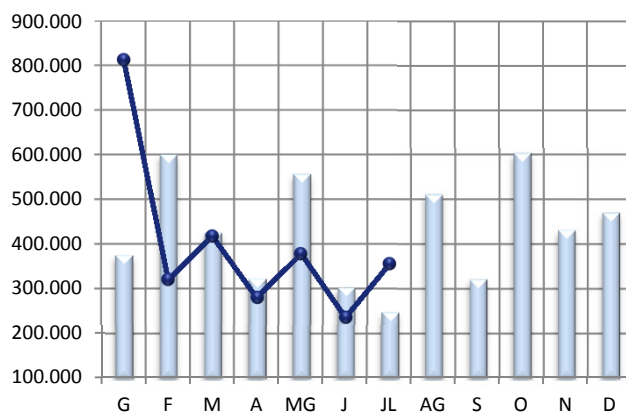

PRODUCTES SIDERÚRGICS

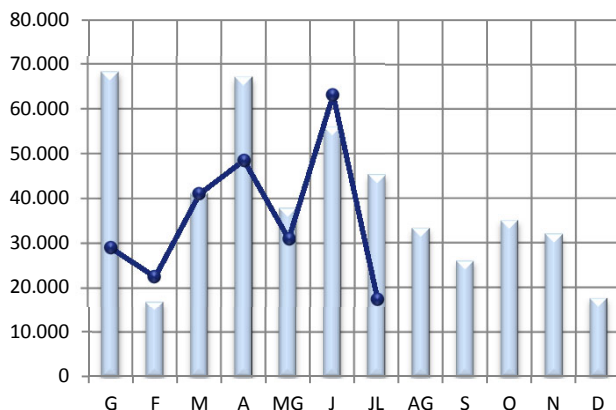

PAPER I PASTA PAPER

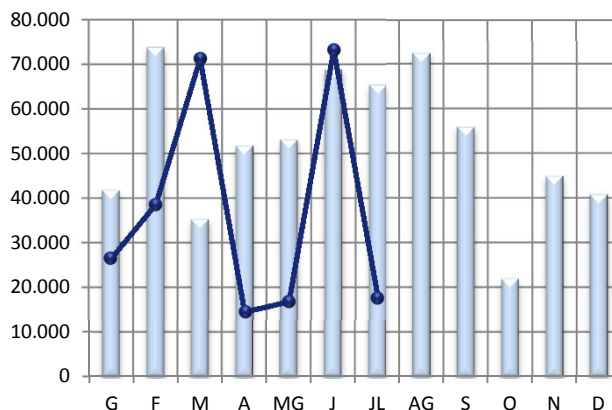

PRINCIPALS PAÏSOS AMB ACTIVITAT AL PORT

| | MARÍTIM | Pes | G.LÍQUIDS | Pes | G.SÒLIDS | Pes | M.GEN | Pes |
|---------------------------|-------------------|---------------|-------------------|---------------|------------------|---------------|------------------|---------------|
| ESPANYA | 2.311.263 | 11,9% | 1.738.199 | 13,6% | 519.589 | 9,3% | 53.475 | 4,9% |
| RÚSSIA | 2.265.042 | 11,7% | 2.192.418 | 17,2% | 63.529 | 1,1% | 9.095 | 0,8% |
| ESTATS UNITS D'AMÈRICA | 1.709.205 | 8,8% | 1.039.322 | 8,2% | 617.214 | 11,1% | 52.669 | 4,8% |
| UCRAÏNA | 1.218.521 | 6,3% | 0 | 0,0% | 1.206.608 | 21,7% | 11.913 | 1,1% |
| ALGÈRIA | 1.195.693 | 6,2% | 966.342 | 7,6% | 220.902 | 4,0% | 8.449 | 0,8% |
| ANGOLA | 1.098.332 | 5,7% | 1.097.943 | 8,6% | 0 | 0,0% | 389 | 0,0% |
| LÍBIA | 736.881 | 3,8% | 726.119 | 5,7% | 0 | 0,0% | 10.762 | 1,0% |
| ITÀLIA | 659.516 | 3,4% | 305.532 | 2,4% | 240.776 | 4,3% | 113.208 | 10,4% |
| TURQUIA | 636.453 | 3,3% | 409.755 | 3,2% | 130.075 | 2,3% | 96.623 | 8,9% |
| REGNE UNIT | 538.573 | 2,8% | 178.677 | 1,4% | 359.895 | 6,5% | 1 | 0,0% |
| 10 PRIMERS MARÍTIM | 12.369.479 | 63,8% | 8.654.307 | 67,9% | 3.358.588 | 60,4% | 356.584 | 32,7% |
| RESTA PAÏSOS | 7.032.315 | 36,2% | 4.095.768 | 32,1% | 2.202.880 | 39,6% | 733.667 | 67,3% |
| TRÀFIC MARÍTIM | 19.401.794 | 100,0% | 12.750.075 | 100,0% | 5.561.468 | 100,0% | 1.090.251 | 100,0% |

PRINCIPALS PAÏSOS AMB TRÀFIC MERCADERIA GENERAL

| | MG | Pes | CÀRREGA | Pes | DESCÀRREGA | Pes | TRÀNSIT | Pes |
|-----------------------------------|------------------|---------------|----------------|---------------|----------------|---------------|---------------|---------------|
| ITÀLIA | 113.208 | 10,4% | 42.431 | 17,1% | 68.848 | 8,7% | 1.929 | 3,6% |
| BRASIL | 108.810 | 10,0% | 21 | 0,0% | 92.274 | 11,7% | 16.515 | 31,2% |
| TURQUIA | 96.624 | 8,9% | 26.064 | 10,5% | 61.077 | 7,7% | 9.483 | 17,9% |
| ESLOVÈNIA | 82.272 | 7,5% | 0 | 0,0% | 81.795 | 10,4% | 477 | 0,9% |
| COREA DEL SUD | 55.710 | 5,1% | 0 | 0,0% | 54.669 | 6,9% | 1.041 | 2,0% |
| ESPANYA | 53.475 | 4,9% | 36.744 | 14,8% | 15.346 | 1,9% | 1.385 | 2,6% |
| COSTA RICA | 53.108 | 4,9% | 12.526 | 5,1% | 40.583 | 5,1% | -1 | 0,0% |
| FRANÇA | 52.770 | 4,8% | 0 | 0,0% | 52.770 | 6,7% | 0 | 0,0% |
| ESTATS UNITS D'AMÈRICA | 52.669 | 4,8% | 436 | 0,2% | 52.118 | 6,6% | 115 | 0,2% |
| ISRAEL | 47.417 | 4,3% | 46.393 | 18,7% | 991 | 0,1% | 33 | 0,1% |
| 10 PRIMERS MERCAD. GENERAL | 716.063 | 65,7% | 164.615 | 66,4% | 520.471 | 65,9% | 30.977 | 58,5% |
| RESTA PAÏSOS | 374.188 | 34,3% | 83.258 | 33,6% | 268.911 | 34,1% | 22.019 | 41,5% |
| MERCADERIA GENERAL | 1.090.251 | 100,0% | 247.873 | 100,0% | 789.382 | 100,0% | 52.996 | 100,0% |

Tràfic zones del món

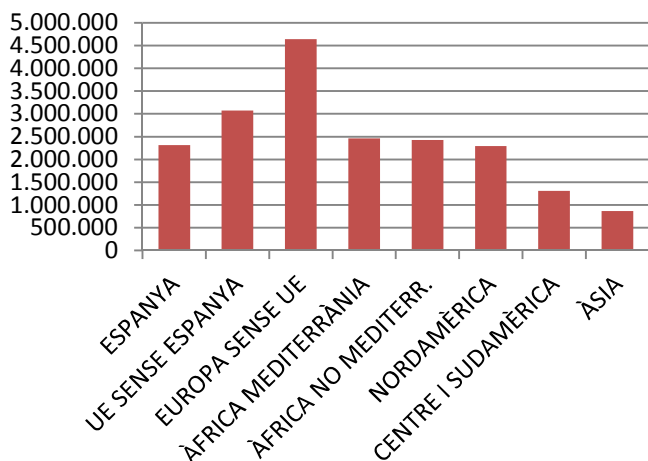

Exportació M. General

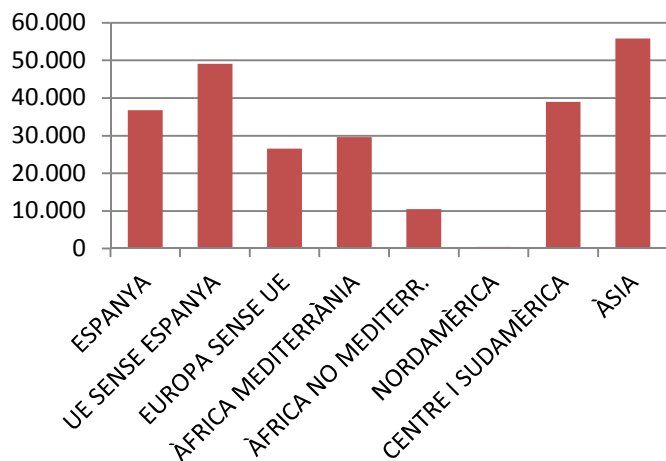

1. MERCADERIES

1.18-19 AUTOMÒBILS I MERCADERIA CONTENITZADA

RESUM DEL TRÀFIC DE MERCADERIES

PERÍODE GENER - JULIOL

DOCUMENT D'ÚS PÚBLIC

| | Juliol | | | Acumulat | | |
|---|---------------|---------------|---------------|----------------|----------------|---------------|
| | 2018 | 2019 | Var. | 2018 | 2019 | Var. |
| CÀRREGA GENERAL CONTENITZADA (TONES) | 45.217 | 37.473 | -17,1% | 336.256 | 279.194 | -17,0% |
| Tones càrrega | 19.519 | 19.790 | 1,4% | 178.568 | 134.631 | -24,6% |
| Tones descàrrega | 25.683 | 17.555 | -31,6% | 157.208 | 144.054 | -8,4% |
| Tones trànsit | 15 | 128 | 753,3% | 480 | 509 | 6,0% |

| | Juliol | | | Acumulat | | |
|--|--------------|--------------|---------------|---------------|---------------|---------------|
| | 2018 | 2019 | Var. | 2018 | 2019 | Var. |
| TEUS CÀRREGA GENERAL CONTENITZADA | 4.527 | 3.830 | -15,4% | 35.008 | 29.634 | -15,4% |
| TEUs càrrega | 1.747 | 1.714 | -1,9% | 15.748 | 13.424 | -14,8% |
| TEUs descàrrega | 2.776 | 2.102 | -24,3% | 19.205 | 16.170 | -15,8% |
| TEUs trànsit | 4 | 14 | 250,0% | 55 | 40 | -27,3% |

MOVIMENT TEUs

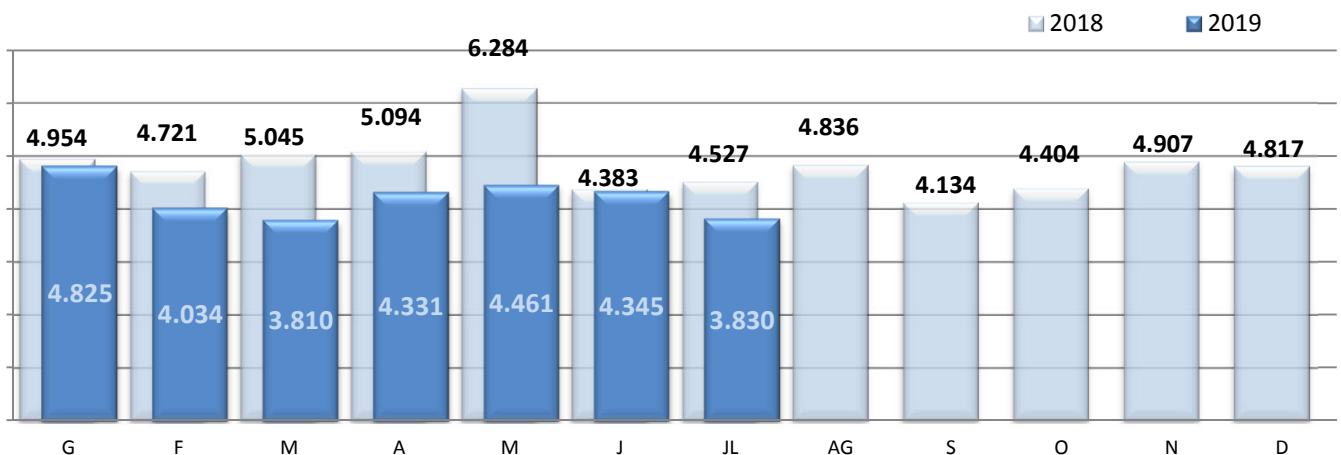

Automòbils de turisme (unitats)

| | 2018 | 2019 |
|-----------------|----------------|----------------|
| Gener | 18.234 | 14.198 |
| Febrer | 16.790 | 17.221 |
| Març | 20.417 | 22.886 |
| Abril | 13.284 | 20.208 |
| Maig | 20.471 | 22.171 |
| Juny | 15.651 | 19.440 |
| Juliol | 11.793 | 16.056 |
| Agost | 10.040 | |
| Setembre | 13.384 | |
| Octubre | 17.359 | |
| Novembre | 19.432 | |
| Desembre | 18.103 | |
| Gen-Jul | 116.640 | 132.180 |
| Variació | | 13,3% |

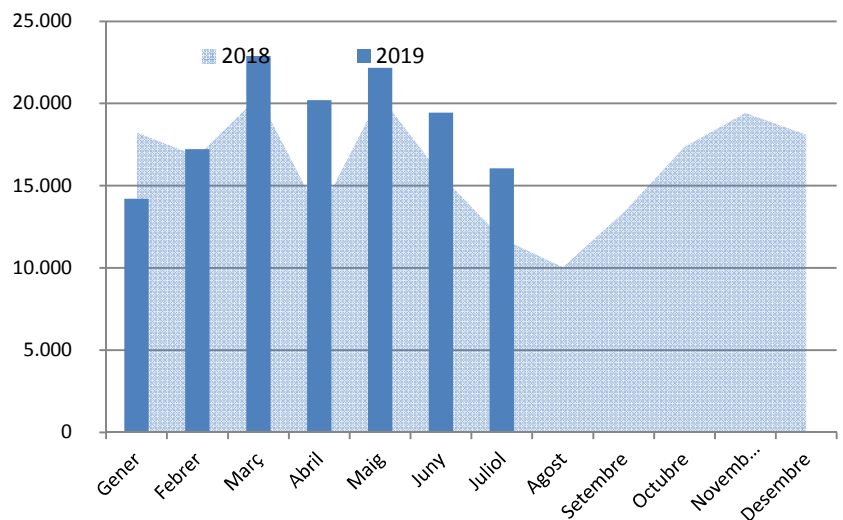

2. VAIXELLS

2.1 MOVIMENT DE VAIXELLS I GT

PERÍODE GENER-JULIOL

DOCUMENT D'ÚS PÚBLIC

| | VAIXELLS | | | GT | | |
|-----------------------------|--------------|--------------|--------------|-------------------|-------------------|-------------|
| | 2018 | 2019 | Var. % | 2018 | 2019 | Var. % |
| Gener | 211 | 218 | 3,3 % | 3.869.278 | 4.177.144 | 8,0 % |
| Febrer | 215 | 197 | -8,4 % | 3.421.047 | 3.545.898 | 3,6 % |
| Març | 207 | 231 | 11,6 % | 3.611.736 | 4.499.216 | 24,6 % |
| Abril | 244 | 197 | -19,3 % | 4.647.039 | 3.581.655 | -22,9 % |
| Maig | 234 | 229 | -2,1 % | 4.049.689 | 4.350.143 | 7,4 % |
| Juny | 208 | 222 | 6,7 % | 3.444.718 | 4.629.645 | 34,4 % |
| Juliol | 217 | 216 | -0,5 % | 3.831.273 | 4.037.468 | 5,4 % |
| Agost | 204 | - | - | 3.699.255 | - | - |
| Setembre | 198 | - | - | 3.893.473 | - | - |
| Octubre | 216 | - | - | 4.295.622 | - | - |
| Novembre | 198 | - | - | 3.719.814 | - | - |
| Desembre | 201 | - | - | 3.854.802 | - | - |
| Acumulat fins Juliol | 1.536 | 1.510 | -1,7% | 26.874.780 | 28.821.169 | 7,2% |

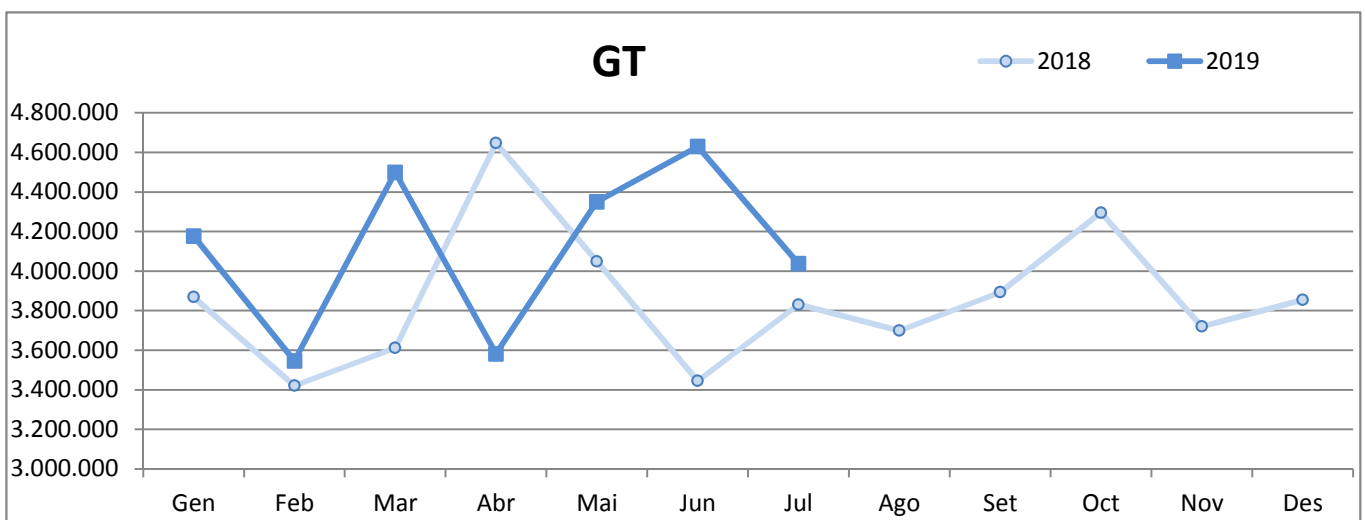
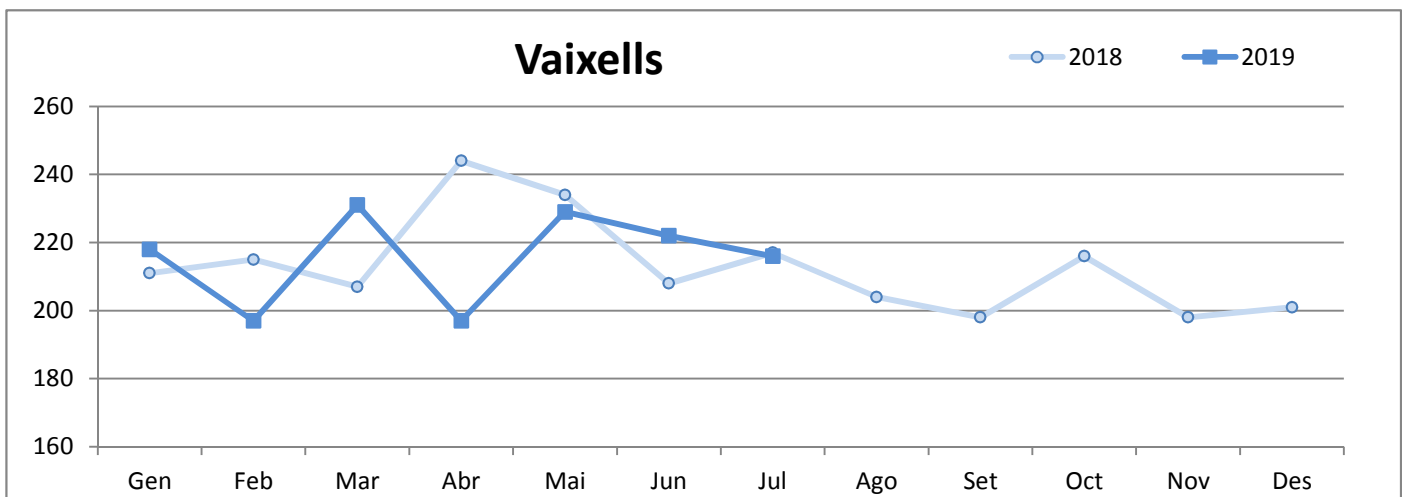

3. PASSATGERS

3.1 MOVIMENT DE CREUERISTES I ESCALES

PERÍODE GENER-JULIOL

DOCUMENT D'ÚS PÚBLIC

| | CREUERISTES | | | | | | ESCALES | | | | | |
|----------|-------------|--------|---------|----------|--------|---------|---------|------|---------|----------|------|---------|
| | Mensual | | | Acumulat | | | Mensual | | | Acumulat | | |
| | 2018 | 2019 | Var.% | 2018 | 2019 | Var.% | 2018 | 2019 | Var.% | 2018 | 2019 | Var.% |
| GENER | | | -- | | | -- | | | -- | | | -- |
| FEBRER | | | -- | | | -- | | | -- | | | -- |
| MARÇ | 329 | | -100,0% | 329 | | -100,0% | 1 | | -100,0% | 1 | | -100,0% |
| ABRIL | 13.937 | 2.342 | -83,2% | 14.266 | 2.342 | -83,6% | 10 | 3 | -70,0% | 11 | 3 | -72,7% |
| MAIG | 7.040 | 12.574 | 78,6% | 21.306 | 14.916 | -30,0% | 6 | 9 | 50,0% | 17 | 12 | -29,4% |
| JUNY | 16.235 | 25.588 | 57,6% | 37.541 | 40.504 | 7,9% | 8 | 10 | 25,0% | 25 | 22 | -12,0% |
| JULIOL | 14.089 | 24.455 | 73,6% | 51.630 | 64.959 | 25,8% | 6 | 10 | 66,7% | 31 | 32 | 3,2% |
| AGOST | 15.894 | | -- | 67.524 | | -- | 7 | | -- | 38 | | -- |
| SETEMBRE | 17.549 | | -- | 85.073 | | -- | 9 | | -- | 47 | | -- |
| OCTUBRE | 7.352 | | -- | 92.425 | | -- | 7 | | -- | 54 | | -- |
| NOVEMBRE | 5.716 | | -- | 98.141 | | -- | 3 | | -- | 57 | | -- |
| DESEMBRE | | | -- | 98.141 | | -- | | | -- | 57 | | -- |

ACTIVITAT DE CREUERS - GENER A JULIOL

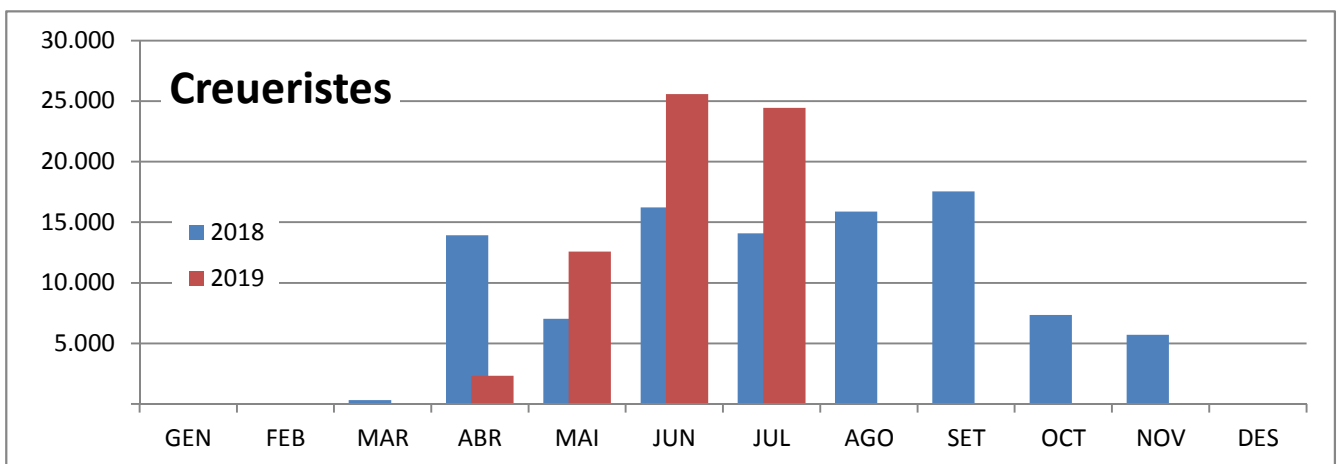
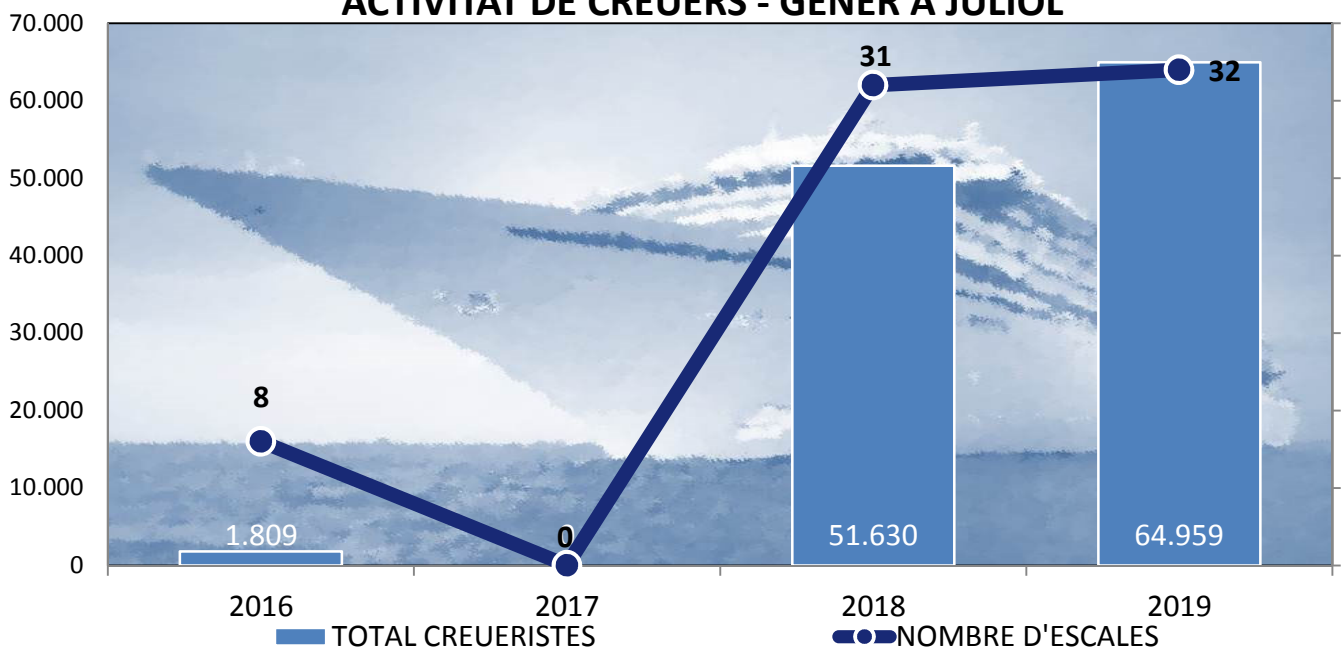

DOCUMENT D'ÚS PÚBLIC

4. MOVIMENTS TERRESTRES ACCESSOS PORT PERÍODE GENER-JULIOL

| Concepte | JULIOL | | | | | Acumulat | | |
|--------------------------|----------------|----------------|----------------|----------------|---------------|------------------|------------------|---------------|
| | Entrades | Sortides | 2019 | 2018 | Var. % | 2019 | 2018 | Var. % |
| EIX TRANVERSAL | 82.725 | 81.269 | 163.994 | 156.688 | 4,7 % | 1.154.255 | 1.128.984 | 2,2 % |
| Camions | 31.823 | 35.465 | 67.288 | 62.595 | 7,5 % | 484.610 | 484.069 | 0,1 % |
| Turismes | 41.863 | 44.226 | 86.089 | 84.315 | 2,1 % | 590.928 | 581.473 | 1,6 % |
| Pel personal propi | 9.039 | 1.578 | 10.617 | 9.778 | 8,6 % | 78.717 | 63.442 | 24,1 % |
| REUS i LLEVANT | 25.334 | 23.213 | 48.547 | 43.976 | 10,4 % | 317.909 | 316.931 | 0,3 % |
| Vehicles | 20.137 | 21.407 | 41.544 | 40.307 | 3,1 % | 285.830 | 291.256 | -1,9 % |
| Pel personal propi | 5.197 | 1.806 | 7.003 | 3.669 | 90,9 % | 32.079 | 25.675 | 24,9 % |
| MOVIMENT VEHICLES | 108.059 | 104.482 | 212.541 | 200.664 | 5,9 % | 1.472.164 | 1.445.915 | -1,8 % |
| VIANANTS | | | | | | | | |
| Eix, Reus i Llevant | 1.829 | 1.436 | 3.265 | 3.663 | -10,9 % | 19.791 | 20.422 | 3,2 % |

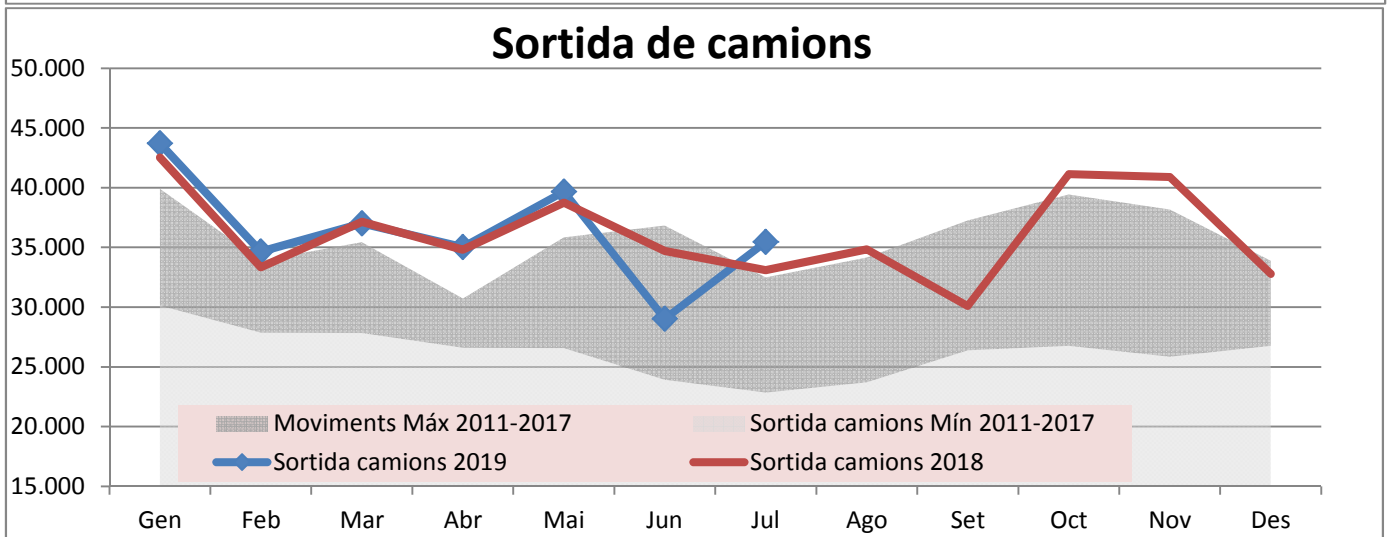
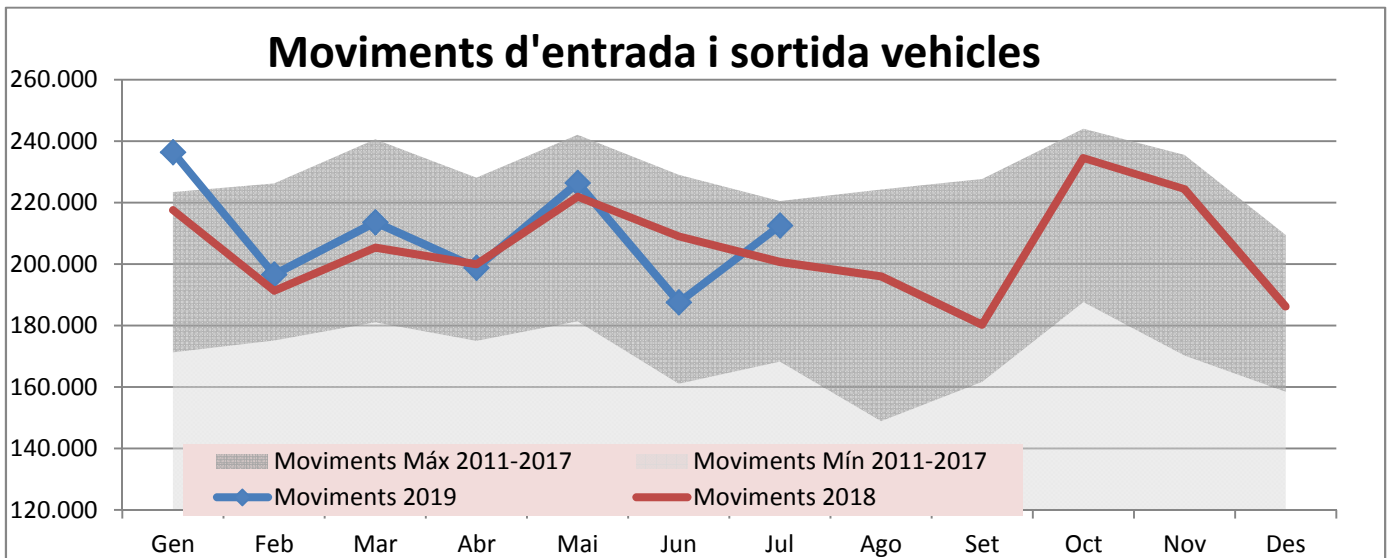

| | ACUMULAT JUNY | | |
|---------------------|--------------------|--------------------|--------------|
| | 2018 | 2019 | Var. % |
| Total tràfic | 272.391.032 | 278.247.098 | 2,1 % |
| ALGECIRAS | 51.540.416 | 53.311.863 | 3,4 % |
| VALÈNCIA | 38.168.408 | 40.840.694 | 7,0 % |
| BARCELONA | 33.119.258 | 33.679.370 | 1,7 % |
| BILBAO | 17.785.434 | 17.586.132 | -1,1 % |
| HUELVA | 16.029.860 | 17.346.861 | 8,2 % |
| TARRAGONA | 15.988.297 | 16.942.508 | 6,0 % |
| CARTAGENA | 16.284.555 | 16.885.310 | 3,7 % |
| LAS PALMAS | 12.109.914 | 11.705.261 | -3,3 % |
| CASTELLÓ | 10.201.390 | 9.803.070 | -3,9 % |
| GIJÓN | 9.300.206 | 9.505.691 | 2,2 % |
| Altres ports | 51.863.294 | 50.640.338 | -2,4 % |

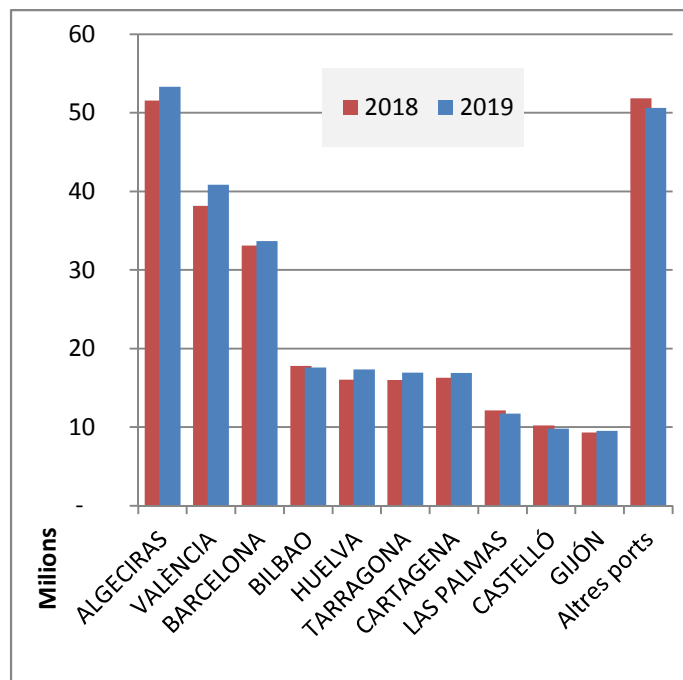

TIPUS DE TRÀFIC PER PORT

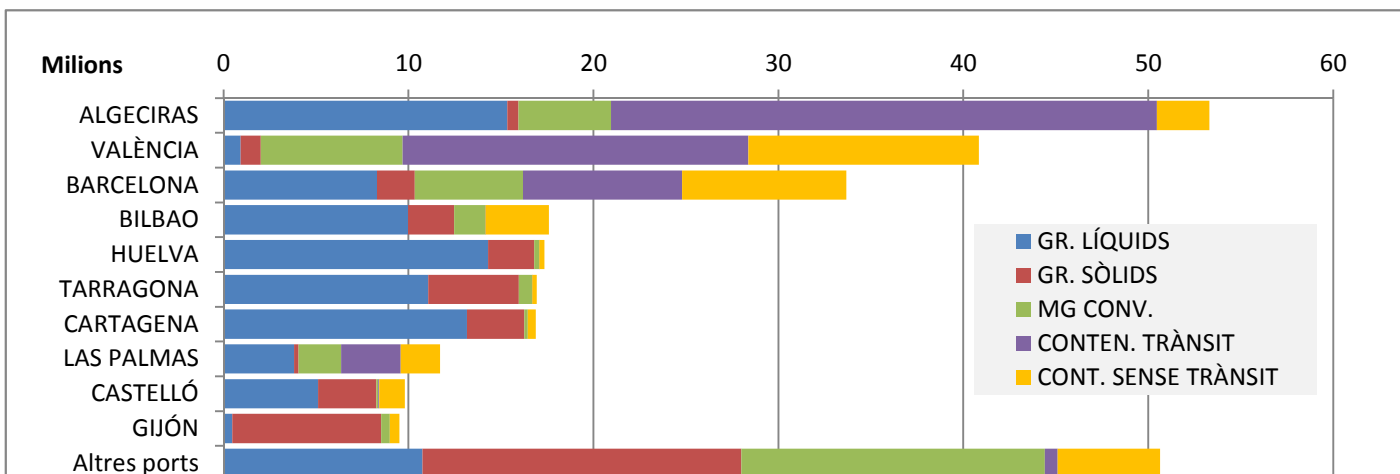

VARIACIÓ TONES PER PORT

