

H:\GRUPOS\ESTADISTICA\Web\Hacerweb\

| | | |
|--------------------------|--|----------------------|
| Departament emissor APT: | | DEQI (Estadístiques) |
| Sol·licitant: | | Web APT |
| Data sol·licitud: | | 09/11/2016 |

1. MERCADERIES

1.1 RESUM DEL TRÀFIC DE MERCADERIES (t)

| Concepte | Setembre | | Var. % | Acumulat Interanual | | Var. % |
|-----------------------------|------------------|------------------|---------------|---|---|---------------|
| | 2015 | 2016 | | (de Octubre-2014 a Setembre-2015) 12 mesos | (de Octubre-2015 a Setembre-2016) 12 mesos | |
| LÍQUIDS A DOLL | 1.743.926 | 1.668.094 | -4,3% | 21.664.364 | 20.380.072 | -5,9% |
| Cru | 708.130 | 573.253 | -19,0% | 8.653.312 | 8.241.604 | -4,8% |
| Altres prod. petrolífers | 905.552 | 977.714 | 8,0% | 10.910.199 | 10.488.626 | -3,9% |
| Químics i adobs | 130.244 | 117.127 | -10,1% | 2.100.853 | 1.649.842 | -21,5% |
| SÒLIDS A LLOURE | 841.092 | 673.786 | -19,9% | 9.556.683 | 7.994.900 | -16,3% |
| Carbons | 279.249 | 178.514 | -36,1% | 3.981.915 | 2.481.583 | -37,7% |
| Trànsit | 274.160 | 102.330 | -62,7% | 2.690.477 | 1.446.519 | -46,2% |
| No trànsit | 5.089 | 76.184 | 1397,0% | 1.291.438 | 1.035.064 | -19,9% |
| Cereals, Pinsos i Farines | 485.091 | 448.539 | -7,5% | 4.659.691 | 4.708.890 | 1,1% |
| Resta | 76.752 | 46.733 | -39,1% | 915.077 | 804.427 | -12,1% |
| CÀRREGA GENERAL | 215.410 | 153.108 | -28,9% | 2.246.300 | 2.087.341 | -7,1% |
| Contenitzada | 72.138 | 61.902 | -14,2% | 1.019.560 | 860.573 | -15,6% |
| Altres mitjans | 143.272 | 91.206 | -36,3% | 1.226.740 | 1.226.768 | 0,0% |
| TOTAL GRANS TRÀFICS | 2.800.428 | 2.494.988 | -10,9% | 33.467.347 | 30.462.313 | -9,0% |
| AVITUALLAMENT | 5.095 | 811 | -84,1% | 60.345 | 27.565 | -54,3% |
| Productes petrolífers | 1.690 | 755 | -55,3% | 23.918 | 14.187 | -40,7% |
| Altres productes | 3.405 | 56 | -98,4% | 36.427 | 13.378 | -63,3% |
| PESCA | 648 | 479 | -26,1% | 4.903 | 4.472 | -8,8% |
| TRANSBORD | 0 | 0 | - | 0 | 7 | - |
| TRÀFIC LOCAL | 0 | 0 | - | 69.431 | 3.675 | -94,7% |
| TOTAL TRÀFIC MARITIM | 2.806.171 | 2.496.278 | -11,0% | 33.602.026 | 30.498.032 | -9,2% |
| TERRESTRE | 13.936 | 17.770 | 27,5% | 170.820 | 205.609 | 20,4% |
| TOTAL | 2.820.107 | 2.514.048 | -10,9% | 33.772.846 | 30.703.641 | -9,1% |

Full públic (nivell 0). El grau de confidencialitat d'aquest document obliga al sol·licitant a utilitzar-lo d'acord amb les normes establertes en el protocol de confidencialitat de dades estadístiques propietat de l'Autoritat Portuària de Tarragona.

1. MERCADERIES

1.1 RESUM DEL TRÀFIC DE MERCADERIES (t)

PERÍODE GENER-SETEMBRE

| Concepte | Setembre | | | Acumulat | | |
|---------------------------------|------------------|------------------|---------------|-------------------|-------------------|---------------|
| | 2015 | 2016 | Var. % | 2015 | 2016 | Var. % |
| LÍQUIDS A DOLL | 1.743.926 | 1.668.094 | -4,3% | 16.576.998 | 14.644.483 | -11,7% |
| Cru | 708.130 | 573.253 | -19,0% | 6.478.819 | 6.045.917 | -6,7% |
| Altres prod. petrolífers | 905.552 | 977.714 | 8,0% | 8.592.833 | 7.385.706 | -14,0% |
| Químics i adobs | 130.244 | 117.127 | 0,0% | 1.505.346 | 1.212.860 | 0,0% |
| SÒLIDS A LLOURE (DETALL) | 841.092 | 673.786 | -19,9% | 6.260.461 | 5.864.331 | -6,3% |
| Per instal·lació especial | 466.577 | 381.603 | -18,2% | 3.648.798 | 3.340.024 | -8,5% |
| Sense instal·lació especial | 374.515 | 292.183 | -22,0% | 2.611.663 | 2.524.307 | -3,3% |
| CÀRREGA GENERAL | 215.410 | 153.108 | -28,9% | 1.659.554 | 1.509.515 | -9,0% |
| Contenitzada | 72.138 | 61.902 | -14,2% | 709.092 | 633.331 | -10,7% |
| Altres mitjans | 143.272 | 91.206 | -36,3% | 950.462 | 876.184 | -7,8% |
| TOTAL GRANS TRÀFICS | 2.800.428 | 2.494.988 | -10,9% | 24.497.013 | 22.018.329 | -10,1% |
| AVITUALLAMENT | 5.095 | 811 | -84,1% | 54.232 | 11.025 | -79,7% |
| Productes petrolífers | 1.690 | 755 | -55,3% | 18.640 | 9.568 | -48,7% |
| Altres productes | 3.405 | 56 | -98,4% | 35.592 | 1.457 | -95,9% |
| PESCA | 648 | 479 | -26,1% | 3.933 | 3.518 | -10,6% |
| TRÀFIC LOCAL | 0 | 0 | - | 25.457 | 3.675 | -85,6% |
| TOTAL TRAFIC MARITIM | 2.806.171 | 2.496.278 | -11,0% | 24.580.635 | 22.036.554 | -10,3% |
| TERRESTRE | 13.936 | 17.770 | 27,5% | 148.512 | 163.298 | 10,0% |
| TOTAL | 2.820.107 | 2.514.048 | -10,9% | 24.729.147 | 22.199.852 | -10,2% |

| ALTRES MAGNITUTS | Setembre | | | Acumulat | | |
|------------------|----------|-------|--------|----------|--------|--------|
| | 2015 | 2016 | Var. % | 2015 | 2016 | Var. % |
| TEU | 7.205 | 6.455 | -10,4% | 66.634 | 63.237 | -5,1% |
| PASSATGERS | 3.329 | 2.084 | -37,4% | 10.462 | 11.417 | 9,1% |
| VAIXELLS | 226 | 213 | -5,8% | 2.042 | 1.916 | -6,2% |

Full públic (nivell 0). El grau de confidencialitat d'aquest document obliga al sol·licitant a utilitzar-lo d'acord amb les normes establertes en el protocol de confidencialitat de dades estadístiques propietat de l'Autoritat Portuària de Tarragona.

1.2 GRÀFIC DEL TRÀFIC ACUMULAT DE MERCADERIES (t)

PERÍODE GENER-SETEMBRE

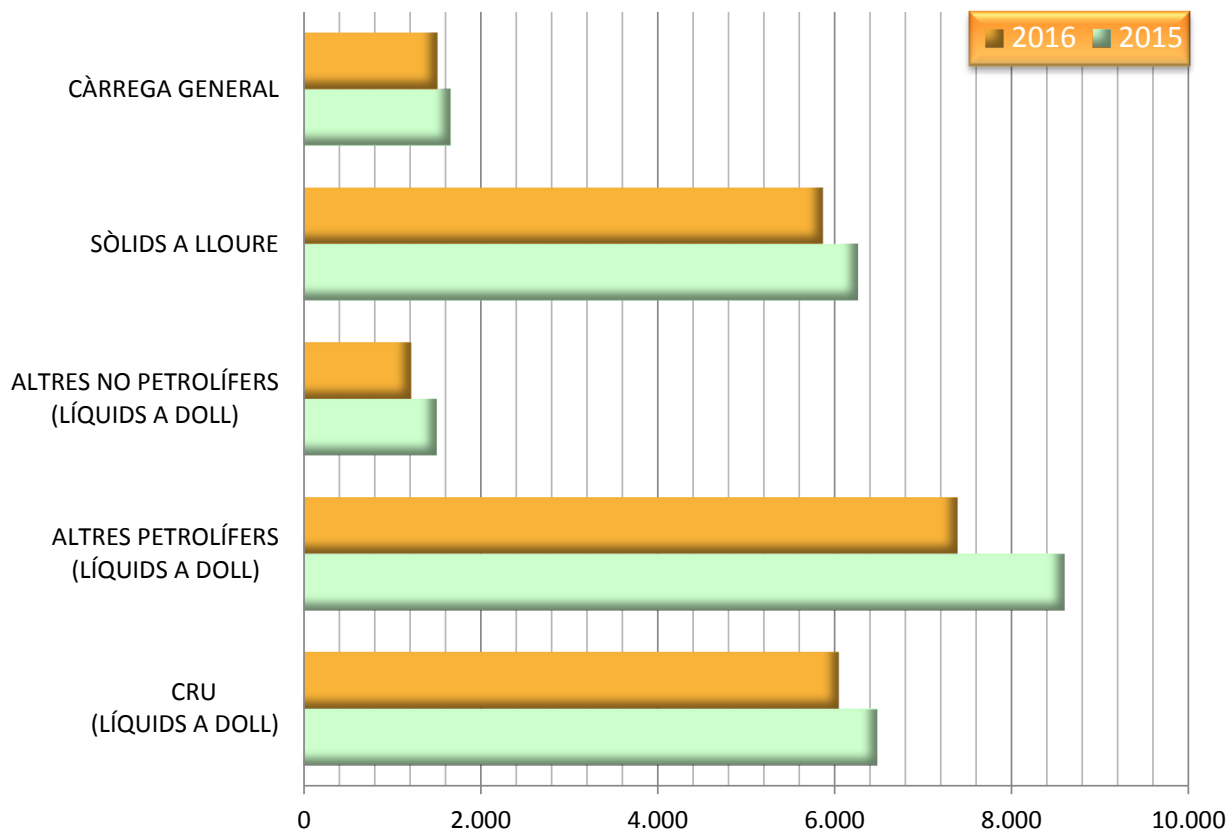

1.3 GRÀFIC DE DISTRIBUCIÓ PERCENTUAL DEL TRÀFIC ACUMULAT DE MERCADERIES

PERÍODE GENER-SETEMBRE

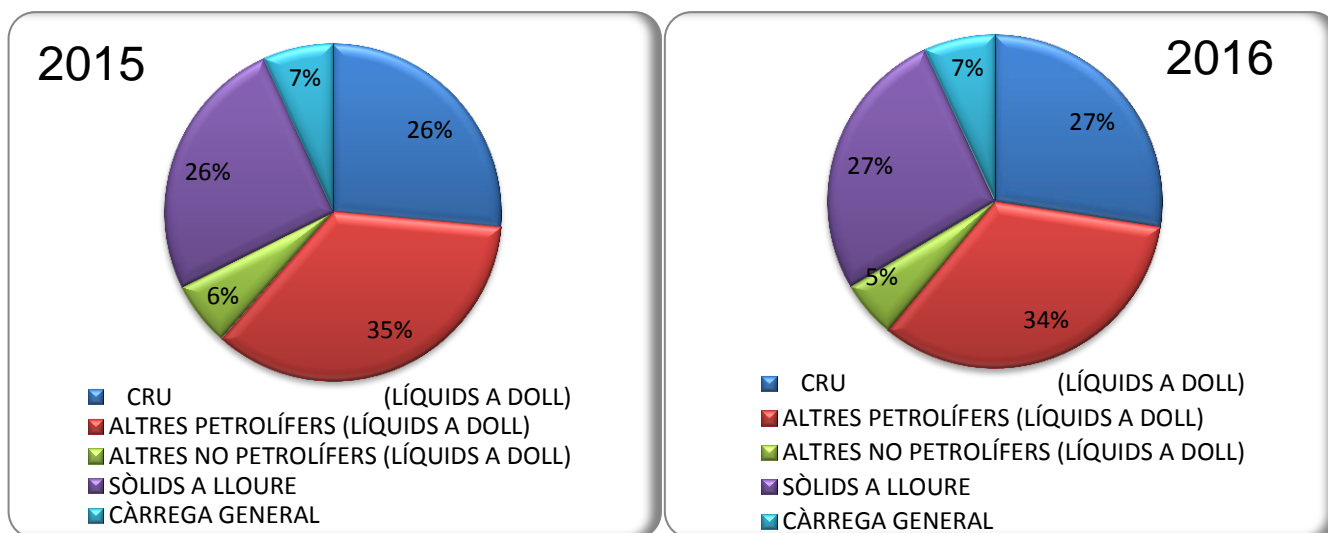

1.4 TRÀFIC MARÍTIM MENSUAL (t)

| Mensual ¹ | 2015 | 2016 |
|----------------------|-----------|-----------|
| GENER | 2.961.491 | 3.014.687 |
| FEBRER | 2.721.733 | 2.437.620 |
| MARÇ | 2.511.498 | 2.710.553 |
| ABRIL | 2.219.133 | 2.317.440 |
| MAIG | 2.819.250 | 2.191.635 |
| JUNY | 2.927.338 | 1.702.617 |
| JULIOL | 2.680.433 | 2.306.963 |
| AGOST | 2.883.040 | 2.858.755 |
| SETEMBRE | 2.864.217 | 2.496.277 |
| OCTUBRE | 3.149.762 | # N/A |
| NOVEMBRE | 2.628.875 | # N/A |
| DESEMBRE | 2.961.491 | # N/A |

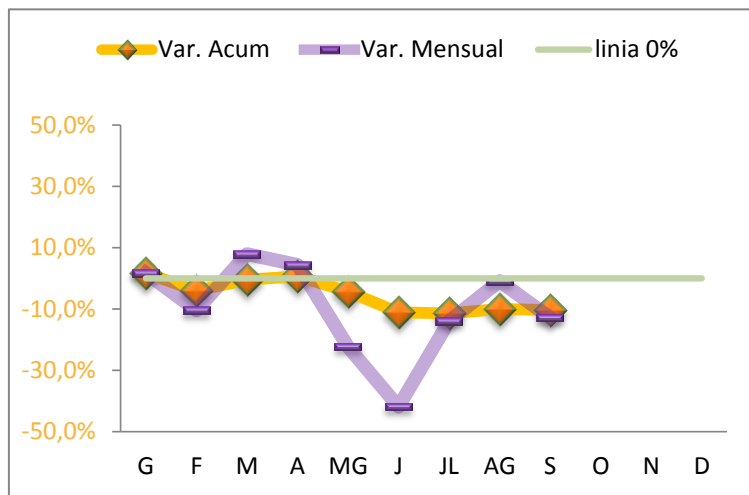

¹ Sense incloure tràfic local i terrestre

1.5 GRÀFIC COMPARATIU DEL TRÀFIC MARÍTIM MENSUAL (t)

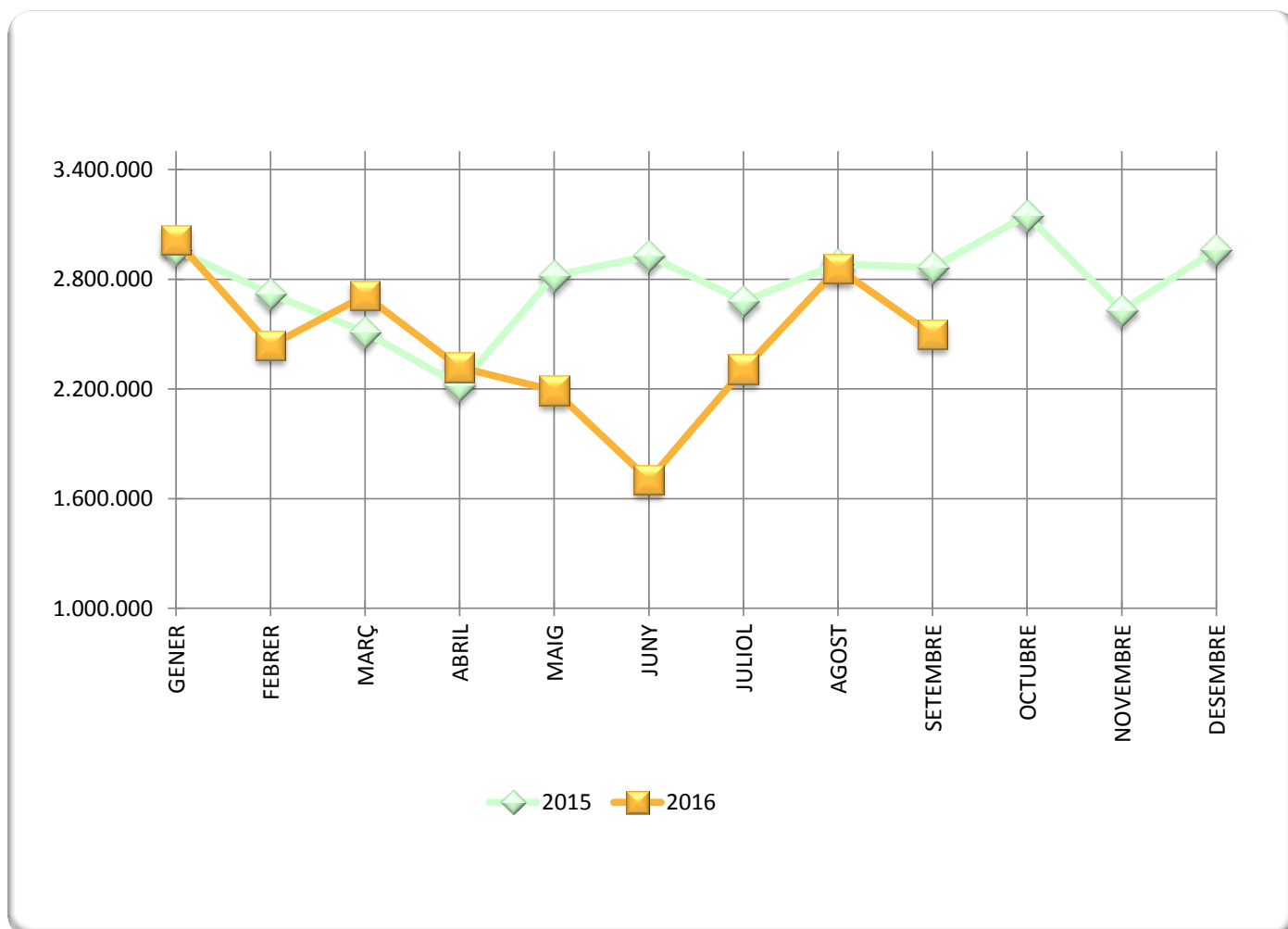

1.11 TRÀFIC ACUMULAT DE MERCADERIES SEGONS LA SEVA NATURALESA (t)

PERÍODE GENER-SETEMBRE

| Mercaderies | 2015 | 2016 | Var.% |
|---|-------------------|-------------------|---------------|
| ENERGÈTIC | 17.166.597 | 14.903.435 | -13,2% |
| Petrolí cru | 6.479.533 | 6.046.454 | -6,7% |
| Fuel-oil | 2.159.130 | 2.115.245 | -2,0% |
| Gas-oil | 1.712.497 | 767.305 | -55,2% |
| Benzina | 356.037 | 451.763 | 26,9% |
| Altres productes petrolífers | 3.046.468 | 2.501.562 | -17,9% |
| Gasos energètics del petroli | 762.190 | 915.715 | 20,1% |
| Carbons i coc de petroli | 2.548.383 | 2.021.148 | -20,7% |
| Biocombustibles | 102.359 | 84.243 | -17,7% |
| SIDEROMETAL·LÚRGIC | 482.862 | 398.707 | -17,4% |
| Mineral ferro extractiu i tractat | 199 | 4.250 | 2035,7% |
| Altres minerals y residus metàl·lics | 109.817 | 78.261 | -28,7% |
| Ferralla de ferro | 24.674 | 14.147 | -42,7% |
| Productes siderúrgics | 346.979 | 300.757 | -13,3% |
| Altres productes metal·lúrgics | 1.193 | 1.292 | 8,3% |
| MINERALS NO METÀL·LICS | 159.202 | 135.135 | -15,1% |
| Sal comuna | 95.583 | 88.023 | -7,9% |
| Altres minerals no metàl·lics | 63.619 | 47.112 | -25,9% |
| ADOBS | 223.858 | 179.890 | -19,6% |
| Fosfats | 70.128 | 71.676 | 2,2% |
| Potasses | 51.061 | 20.399 | -60,0% |
| Adobs naturals i artificials | 102.669 | 87.815 | -14,5% |
| PRODUCTES QUÍMICS | 1.579.570 | 1.314.983 | -16,8% |
| Productes químics | 1.579.570 | 1.314.983 | -16,8% |
| MATERIALS CONSTRUCCIÓ | 710.475 | 736.888 | 3,7% |
| Asfalt | 593.278 | 643.332 | 8,4% |
| Ciment i clinker | 39.896 | 37.726 | -5,4% |
| Materials de construcció | 77.301 | 55.830 | -27,8% |
| AGROALIMENTARI I RAMADER | 3.360.682 | 3.561.361 | 6,0% |
| Cereals i les seves farines | 1.934.641 | 2.253.303 | 16,5% |
| Faves de soja | 493 | 0 | -100,0% |
| Fruïtes, hortalisses i llegums | 118.461 | 128.337 | 8,3% |
| Vins, begudes, alcohols i derivats | 66.838 | 46.578 | -30,3% |
| Conserves | 4.942 | 2.999 | -39,3% |
| Tabac, cacau, cafè i espècies | 8.997 | 6.910 | -23,2% |
| Olis i greixos | 11.705 | 1.715 | -85,3% |
| Altres productes alimentaris | 57.941 | 24.458 | -57,8% |
| Peix congelat i refrigerat | 994 | 1.929 | 94,1% |
| Pinsos i farratges | 1.155.670 | 1.095.132 | -5,2% |
| ALTRES MERCADERIES | 570.431 | 492.731 | -13,6% |
| Fustes i suro | 56.279 | 35.729 | -36,5% |
| Paper i pasta | 354.491 | 301.386 | -15,0% |
| Maquinària, aparells, utilitatge i recanvis | 45.723 | 37.938 | -17,0% |
| Resta de mercaderies | 113.938 | 117.678 | 3,3% |
| VEHICLES Y ELEMENTS DE TRANSPORT | 268.794 | 298.871 | 11,2% |
| Automòbils i les seves peces | 129.387 | 164.157 | 26,9% |
| Tara plataformes | 0 | 0 | - |
| Tara contenidors | 139.407 | 134.714 | -3,4% |
| RESTA | 206.677 | 177.841 | -14,0% |
| Avituallament | 54.232 | 11.025 | -79,7% |
| Pesca | 3.933 | 3.518 | -10,6% |
| Terrestre | 148.512 | 163.298 | 10,0% |
| Total mercaderies | 24.729.148 | 22.199.842 | -10,2% |
| Operacions especials | | | |
| Trànsit | 4.289.308 | 1.729.616 | -59,7% |
| Local | 25.457 | 3.675 | -85,6% |
| Transbord | 0 | 7 | 100,0% |

Full públic (nivell 0). El grau de confidencialitat d'aquest document obliga al sol·licitant a utilitzar-lo d'acord amb les normes establertes en el protocol de confidencialitat de dades estadístiques propietat de l'Autoritat Portuària de Tarragona.

1.14 EVOLUCIÓ MENSUAL DELS PRINCIPALS GRUPS (t)
 PERÍODE GENER - SETEMBRE

2015



2016

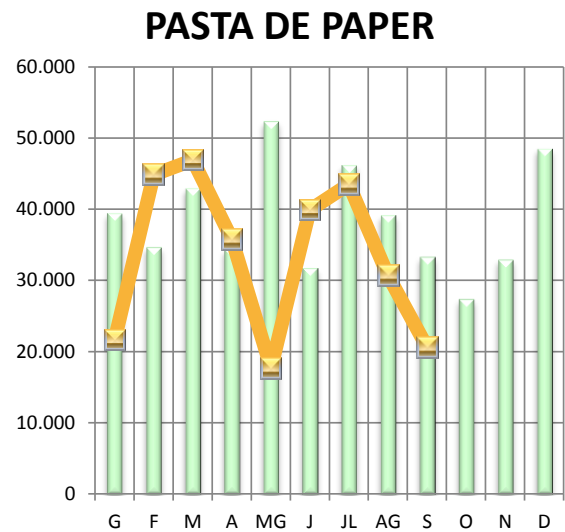
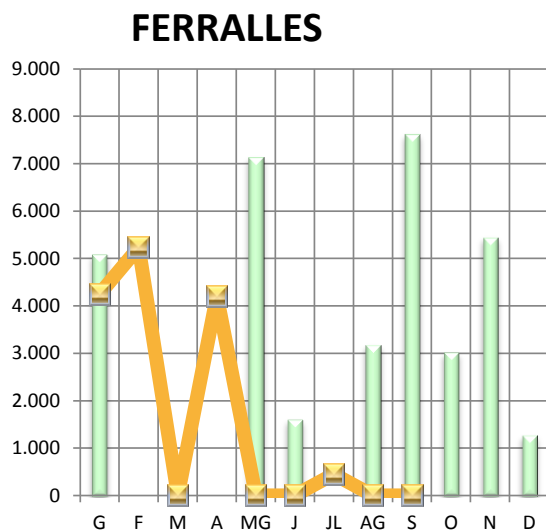
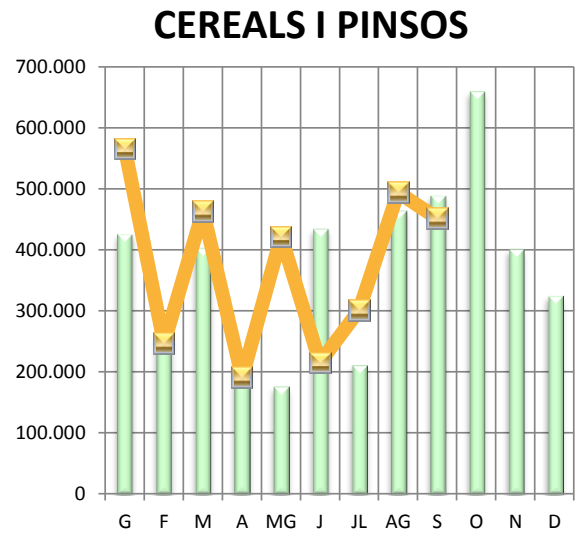
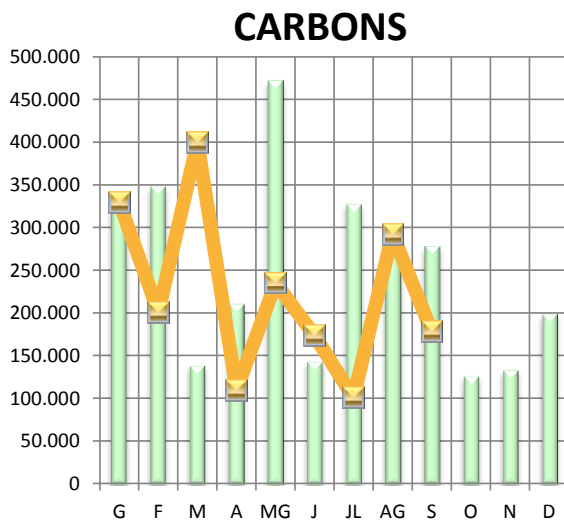
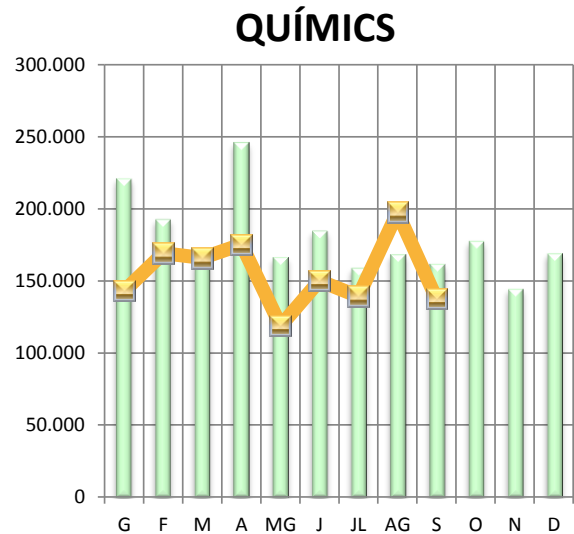
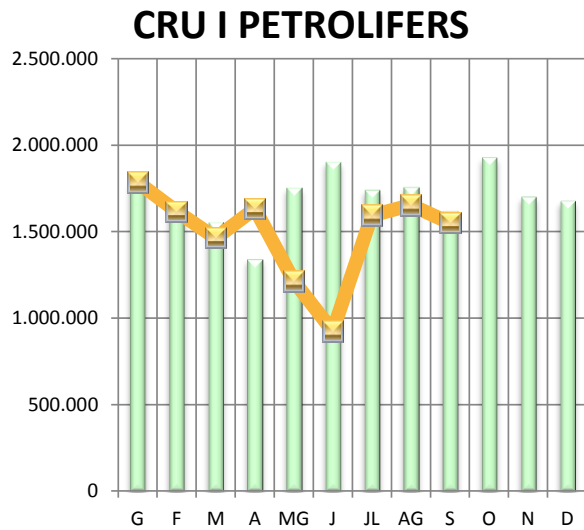

1.17 TRÀFIC ACUMULAT DE MERCADERIES PER PAÏSOS (t)
PERÍODE GENER-SETEMBRE

| PETROLIS (càrrega) | | | PETROLIS (descàrrega) | | |
|--------------------|--------------|------------------|-----------------------|------------------------|------------------|
| POS. | ESTAT | (t) | POS. | ESTAT | (t) |
| 1 | ESPANYA | 1.214.925 | 1 | ESPANYA | 1.192.116 |
| 2 | MARROC, EL | 250.901 | 2 | ALGÈRIA | 928.728 |
| 3 | ALGÈRIA | 165.687 | 3 | ITÀLIA | 609.081 |
| 4 | TURQUIA | 152.226 | 4 | RÚSSIA | 354.582 |
| 5 | TOGO | 144.871 | 5 | ESTATS UNITS D'AMÈRICA | 340.734 |
| | RESTA | 1.166.142 | | RESTA | 865.712 |
| | TOTAL | 3.094.752 | | TOTAL | 4.290.954 |

| QUÍMICS (càrrega) | | | QUÍMICS (descàrrega) | | |
|-------------------|-------------------------|----------------|----------------------|------------------------|----------------|
| POS. | ESTAT | (t) | POS. | ESTAT | (t) |
| 1 | HOLANDA (PAÏSOS BAIXOS) | 239.998 | 1 | ESPANYA | 119.251 |
| 2 | ESTATS UNITS D'AMÈRICA | 103.104 | 2 | BÈLGICA | 110.082 |
| 3 | BÈLGICA | 102.548 | 3 | ARÀBIA SAUDITA | 72.498 |
| 4 | ESPANYA | 45.465 | 4 | ESTATS UNITS D'AMÈRICA | 51.568 |
| 5 | ITÀLIA | 40.345 | 5 | FRANÇA | 27.599 |
| | RESTA | 74.882 | | RESTA | 225.520 |
| | TOTAL | 606.341 | | TOTAL | 606.519 |

| CONVENCIONAL (càrrega) | | |
|------------------------|--------------|----------------|
| POS. | ESTAT | (t) |
| 1 | ITÀLIA | 55.152 |
| 2 | ALGÈRIA | 46.431 |
| 3 | TURQUIA | 27.100 |
| 4 | LÍBIA | 19.901 |
| 5 | GRÈCIA | 10.908 |
| | RESTA | 59.229 |
| | TOTAL | 218.722 |

| CONVENCIONAL (descàrrega) | | |
|---------------------------|--------------|----------------|
| POS. | ESTAT | (t) |
| 1 | BRASIL | 146.437 |
| 2 | FRANÇA | 70.407 |
| 3 | TURQUIA | 70.168 |
| 4 | ESLOVÈNIA | 65.271 |
| 5 | FINLÀNDIA | 51.930 |
| | RESTA | 253.247 |
| | TOTAL | 657.462 |

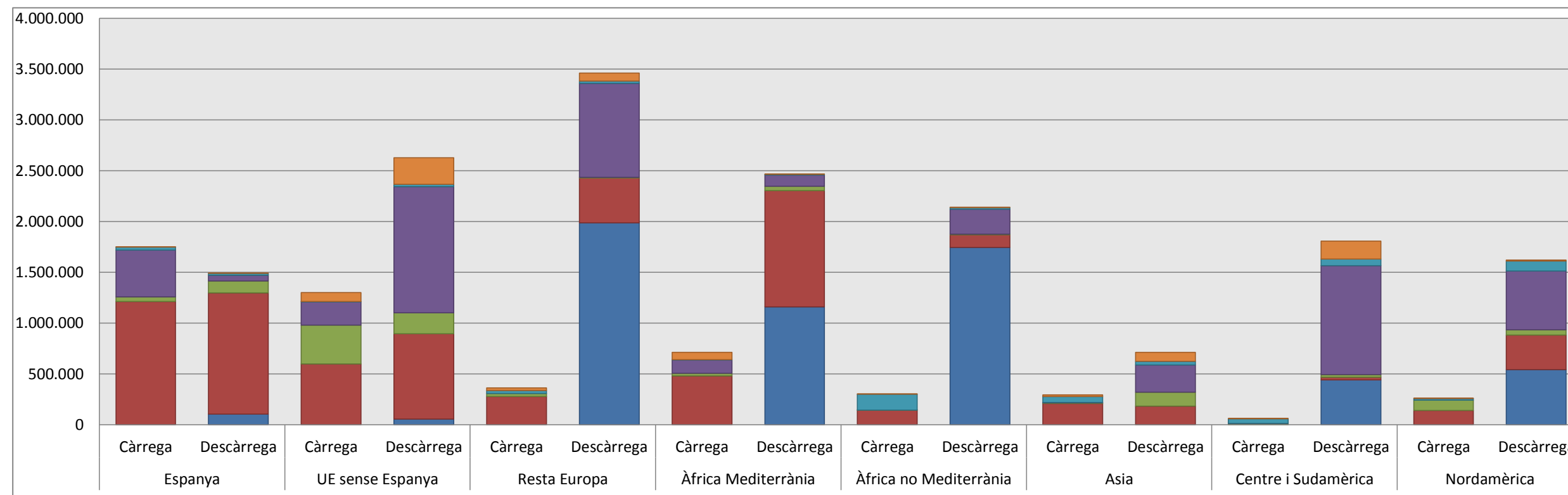

■ General convencional
■ Contenidors
■ Sòlids a Dojo
■ Químics
■ Petrolífers
■ Cru

| SÒLIDS LLOURE (càrrega) | | | SÒLIDS LLOURE (descàrrega) | | |
|-------------------------|--------------|----------------|----------------------------|------------------------|------------------|
| POS. | ESTAT | (t) | POS. | ESTAT | (t) |
| 1 | ESPANYA | 459.773 | 1 | UCRAÏNA | 799.646 |
| 2 | ITÀLIA | 142.617 | 2 | ESTATS UNITS D'AMÈRICA | 558.882 |
| 3 | TUNÍSIA | 96.167 | 3 | ARGENTINA, L' | 532.426 |
| 4 | REGNE UNIT | 41.352 | 4 | COLÒMBIA | 402.325 |
| 5 | MARROC, EL | 28.667 | 5 | BULGÀRIA | 358.995 |
| | RESTA | 61.139 | | RESTA | 2.382.343 |
| | TOTAL | 829.714 | | TOTAL | 5.034.618 |

| CONTENIDORS (càrrega) | | | CONTENIDORS (descàrrega) | | |
|-----------------------|-------------------|----------------|--------------------------|------------------------|----------------|
| POS. | COUNTRY | (t) | POS. | ESTAT | (t) |
| 1 | GUINEA EQUATORIAL | 50.615 | 1 | ESTATS UNITS D'AMÈRICA | 87.246 |
| 2 | ISRAEL | 48.543 | 2 | COSTA RICA | 51.997 |
| 3 | NIGÈRIA | 45.578 | 3 | TURQUIA | 22.538 |
| 4 | GHANA | 32.064 | 4 | ESPANYA | 18.862 |
| 5 | ESPANYA | 28.946 | 5 | ISRAEL | 17.859 |
| | RESTA | 131.936 | | RESTA | 97.148 |
| | TOTAL | 337.681 | | TOTAL | 295.650 |

| CRU (descàrrega) | | |
|------------------|--------------|------------------|
| POS. | ESTAT | (t) |
| 1 | RÚSSIA | 1.373.152 |
| 2 | ANGOLA | 1.187.498 |
| 3 | ALGÈRIA | 720.551 |
| 4 | MÈXIC | 542.737 |
| 5 | EGIPTE | 366.550 |
| | RESTA | 1.799.887 |
| | TOTAL | 5.990.373 |

1.18 MERCADERIES. MERCADERIA CONTENITZADA. GRÀFIQUES

RESUM DEL TRÀFIC DE MERCADERIES

PERÍODE GENER-SETEMBRE

| | Setembre | | | Acumulat | | |
|---|---------------|---------------|---------------|----------------|----------------|---------------|
| | 2015 | 2016 | Var. | 2015 | 2016 | Var. |
| CÀRREGA GENERAL CONTENITZADA (TONES) | 72.138 | 61.902 | -14,2% | 709.093 | 633.331 | -10,7% |
| Tones Càrrega | 24.624 | 23.620 | -4,1% | 255.148 | 246.098 | -3,5% |
| Tones Descarrega | 23.530 | 24.772 | 5,3% | 220.169 | 207.346 | -5,8% |
| Tones Trànsit | 23.984 | 13.510 | -43,7% | 233.776 | 179.887 | -23,1% |

| | Setembre | | | Acumulat | | |
|---|--------------|--------------|---------------|---------------|---------------|--------------|
| | 2015 | 2016 | Var. | 2015 | 2016 | Var. |
| CÀRREGA GENERAL CONTENITZADA (TEU) | 7.205 | 6.455 | -10,4% | 66.634 | 63.237 | -5,1% |
| Teu Càrrega | 2.315 | 2.317 | 0,1% | 21.486 | 22.439 | 4,4% |
| Teu Descarrega | 2.821 | 2.924 | 3,7% | 26.523 | 25.664 | -3,2% |
| Teu Trànsit | 2.069 | 1.214 | -41,3% | 18.625 | 15.134 | -18,7% |

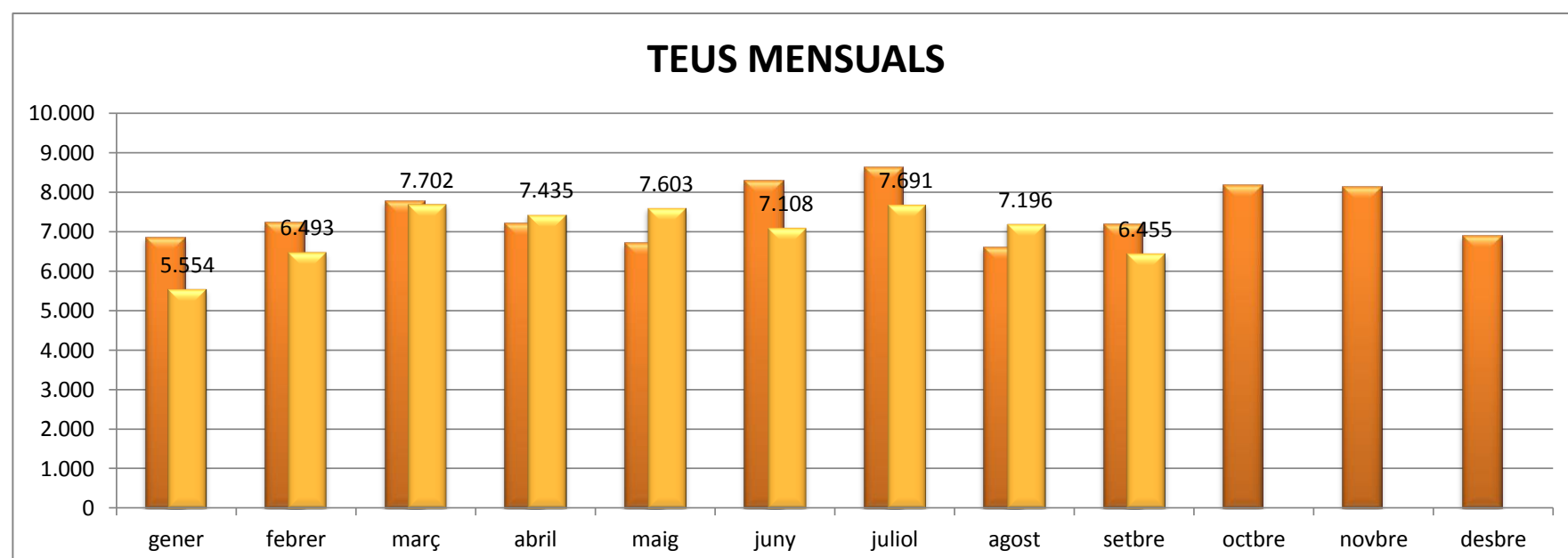
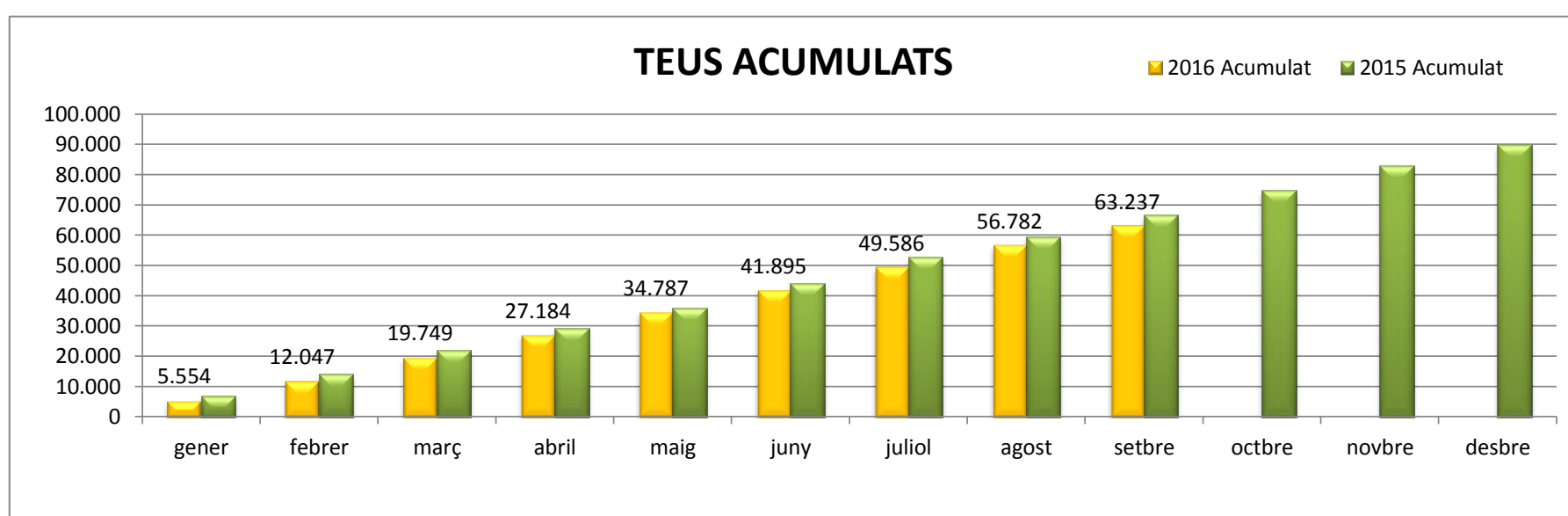

Full públic (nivell 0). El grau de confidencialitat d'aquest document obliga al sol·licitant a utilitzar-lo d'acord amb les normes establertes en el protocol de confidencialitat de dades estadístiques propietat de l'Autoritat Portuària de Tarragona.

2. VAIXELLS

2.1 MOVIMENT DE VAIXELLS I GT

| | VAIXELLS | | | | | | GT | | | | | |
|----------|----------|------|--------|----------|-------|--------|-----------|-----------|--------|------------|------------|-------|
| | Mensual | | | Acumulat | | | Mensual | | | Acumulat | | |
| | 2015 | 2016 | Var.% | 2015 | 2016 | Var.% | 2015 | 2016 | Var.% | 2015 | 2016 | Var.% |
| GENER | 234 | 197 | -15,8% | 234 | 197 | -15,8% | 3.837.689 | 3.870.654 | 0,9% | 3.837.689 | 3.870.654 | 0,9% |
| FEBRER | 212 | 202 | -4,7% | 446 | 399 | -10,5% | 3.699.526 | 3.631.191 | -1,8% | 7.537.215 | 7.501.845 | -0,5% |
| MARÇ | 224 | 216 | -3,6% | 670 | 615 | -8,2% | 3.699.052 | 4.136.406 | 11,8% | 11.236.267 | 11.638.251 | 3,6% |
| ABRIL | 218 | 226 | 3,7% | 888 | 841 | -5,3% | 3.482.394 | 3.896.396 | 11,9% | 14.718.661 | 15.534.647 | 5,5% |
| MAIG | 238 | 205 | -13,9% | 1.126 | 1.046 | -7,1% | 3.902.074 | 3.425.391 | -12,2% | 18.620.735 | 18.960.038 | 1,8% |
| JUNY | 248 | 225 | -9,3% | 1.374 | 1.271 | -7,5% | 4.261.211 | 3.573.877 | -16,1% | 22.881.946 | 22.533.915 | -1,5% |
| JULIOL | 221 | 207 | -6,3% | 1.595 | 1.478 | -7,3% | 3.647.662 | 3.617.792 | -0,8% | 26.529.608 | 26.151.707 | -1,4% |
| AGOST | 221 | 225 | 1,8% | 1.816 | 1.703 | -6,2% | 4.066.588 | 4.053.625 | -0,3% | 30.596.196 | 30.205.332 | -1,3% |
| SETEMBRE | 226 | 213 | -5,8% | 2.042 | 1.916 | -6,2% | 3.955.330 | 3.752.383 | -5,1% | 34.551.526 | 33.957.715 | -1,7% |
| OCTUBRE | 260 | | | 2.302 | | | 4.649.010 | | | 39.200.536 | | |
| NOVEMBRE | 216 | | | 2.518 | | | 3.700.969 | | | 42.901.505 | | |
| DESEMBRE | 232 | | | 2.750 | | | 4.338.684 | | | 47.240.189 | | |

2.2 GRÀFIC COMPARATIU DEL MOVIMENT MENSUAL DE VAIXELLS

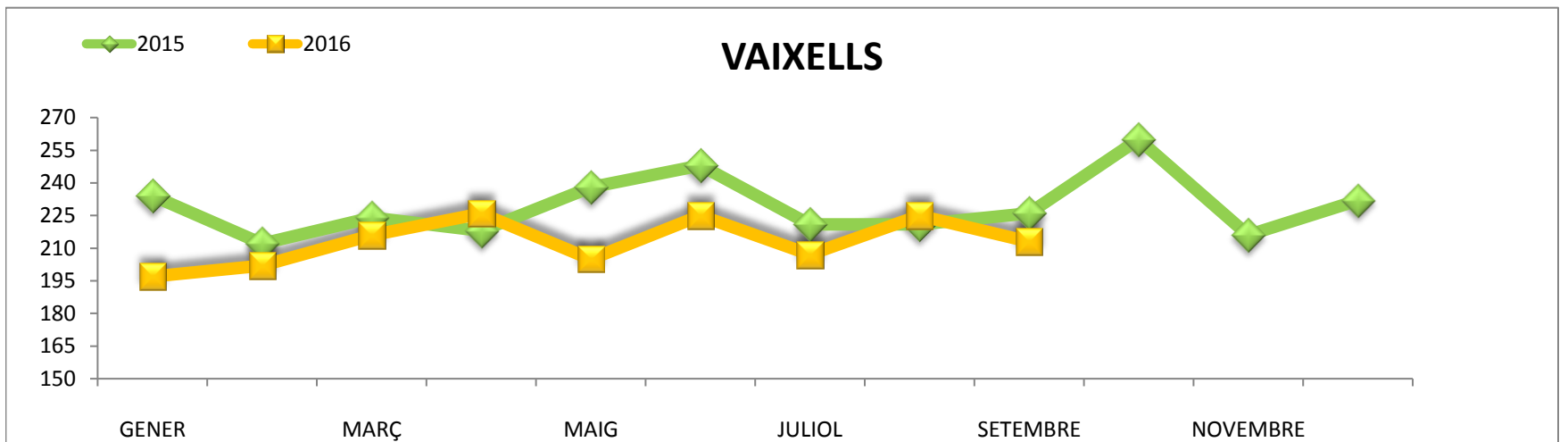

2.3 GRÀFIC COMPARATIU DEL GT MENSUAL DELS VAIXELLS

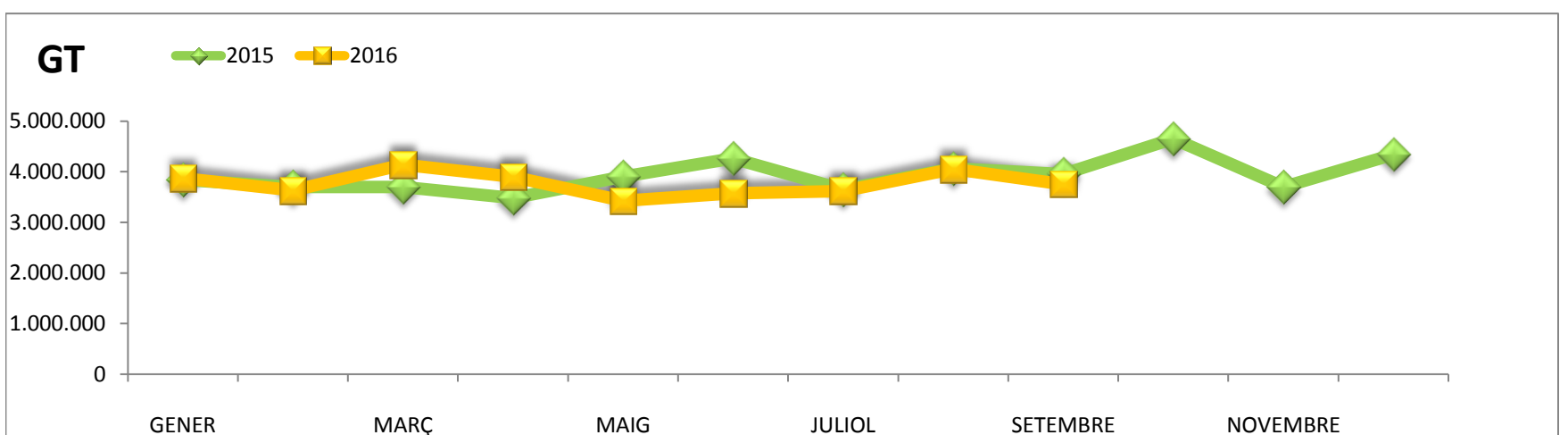

COMPARATIVA INTERPORTUÀRIA

PERÍODE GENER - AGOST

| CONCEPTE | PORTS PRINCIPALS | FINS AGOST Acumulat | | Var.% | |
|--|----------------------|------------------------|--------------|--------|-------------|
| | | 2015 | 2016 | | |
| TOTAL TRÀFIC (SEGONS PRESENTACIÓ) | | | | | |
| | | | | | I = AVERAGE |
| | 1 BAHIA DE ALGECIRAS | 56.328.328 0 | 60.433.762 0 | 7,3% | |
| | 2 VALENCIA | 41.652.492 0 | 41.854.490 0 | 0,5% | |
| | 3 BARCELONA | 27.352.499 0 | 28.957.703 0 | 5,9% | |
| | 4 HUELVA | 15.669.926 0 | 18.094.325 0 | 15,5% | |
| | 5 BILBAO | 18.934.569 0 | 17.716.295 0 | -6,4% | |
| | 6 CARTAGENA | 18.399.180 0 | 17.709.258 0 | -3,7% | |
| | PORTS AVERAGE | 10.319.950 0 | 10.538.735 0 | 2,1% | |
| LÍQUIDS A DOLL | | | | | |
| | 1 BAHIA DE ALGECIRAS | 16.198.814 0 | 16.160.734 0 | -0,2% | |
| | 2 HUELVA | 12.582.307 0 | 14.456.578 0 | 14,9% | |
| | 3 CARTAGENA | 14.466.640 0 | 13.887.359 0 | -4,0% | |
| | 4 TARRAGONA | 12.928.306 0 | 11.159.965 0 | -13,7% | |
| | 5 BILBAO | 10.480.654 0 | 10.002.767 0 | -4,6% | |
| | PORTS AVERAGE | 3.471.446 0 | 3.463.756 0 | -0,2% | |
| SÒLID A LLOURE | | | | | |
| | 1 GIJON | 10.440.502 0 | 10.413.485 0 | -0,3% | |
| | 2 FERROL-SAN CIBRAO | 5.335.839 0 | 5.357.559 0 | 0,4% | |
| | 3 TARRAGONA | 4.610.291 0 | 4.332.796 0 | -6,0% | |
| | 4 HUELVA | 2.725.325 0 | 3.288.850 0 | 20,7% | |
| | 5 ALMERIA | 3.263.387 0 | 2.988.304 0 | -8,4% | |
| | PORTS AVERAGE | 1.886.940 0 | 1.888.963 0 | 0,1% | |
| CÀRREGA GENERAL | | | | | |
| | 1 BAHIA DE ALGECIRAS | 35.115.737 0 | 39.795.490 0 | 13,3% | |
| | 2 VALENCIA | 37.634.826 0 | 37.808.852 0 | 0,5% | |
| | 3 BARCELONA | 17.298.546 0 | 18.653.470 0 | 7,8% | |
| | 4 LAS PALMAS | 8.401.621 0 | 7.486.985 0 | -10,9% | |
| | 5 BALEARES | 6.478.914 0 | 7.013.028 0 | 8,2% | |
| | 12 Tarragona | 1.279.885 0 | 1.192.064 0 | -6,9% | |
| | PORTS AVERAGE | 4.668.778 0 | 4.908.953 0 | 5,1% | |
| CONTENIDORS. TONES | | | | | |
| | 1 BAHIA DE ALGECIRAS | 30.746.405 0 | 34.930.821 0 | 13,6% | |
| | 2 VALENCIA | 31.086.022 0 | 31.192.191 0 | 0,3% | |
| | 3 BARCELONA | 10.840.600 0 | 12.223.613 0 | 12,8% | |
| | 4 LAS PALMAS | 6.153.913 0 | 5.133.995 0 | -16,6% | |
| | 5 BILBAO | 3.674.595 0 | 3.547.201 0 | -3,5% | |
| | 13 Tarragona | 559.537 0 | 498.631 0 | -10,9% | |
| | PORTS AVERAGE | 3.279.663 0 | 3.465.048 0 | 5,7% | |
| CONTENIDORS. TEUS | | | | | |
| | 1 BAHIA DE ALGECIRAS | 2.478.864 0 | 2.754.093 0 | 11,1% | |
| | 2 VALENCIA | 2.746.960 0 | 2.726.785 0 | -0,7% | |
| | 3 BARCELONA | 1.126.777 0 | 1.289.202 0 | 14,4% | |
| | 4 LAS PALMAS | 533.546 0 | 498.209 0 | -6,6% | |
| | 5 BILBAO | 357.370 0 | 338.461 0 | -5,3% | |
| | 14 Tarragona | 52.807 0 | 49.584 0 | -6,1% | |
| | PORTS AVERAGE | 292.337 0 | 309.462 0 | 5,9% | |

Full públic (nivell 0). El grau de confidencialitat d'aquest document obliga al sol·licitant a utilitzar-lo d'acord amb les normes establertes en el protocol de confidencialitat de dades estadístiques propietat de

SETEMBRE

CALENDARI 2015 (Setembre)

| Inhàbils | Hàbils | Naturals |
|----------|--------|----------|
| 9 | 21 | 30 |

| ACCESOS | 2014 | | | 2015 | | | % Var | | |
|------------------------|---------------|----------------|----------------|----------------|----------------|----------------|--------------|---------------|--------------|
| | Entrades | Sortides | Total | Entrades | Sortides | Total | Entrades | Sortides | TOTAL |
| Eix Transversal | | | | | | | | | |
| Camions | 32.373 | 35.888 | 68.261 | 28.251 | 31.431 | 59.682 | -12,7% | -12,4% | -12,6% |
| Turismes | 36.651 | 39.518 | 76.169 | 52.865 | 56.165 | 109.030 | 44,2% | 42,1% | 43,1% |
| No desglossat | 5.960 | 920 | 6.880 | 7.948 | 1.750 | 9.698 | 33,4% | 90,2% | 41,0% |
| Total Moviments | 74.984 | 76.326 | 151.310 | 89.064 | 89.346 | 178.410 | 18,8% | 17,1% | 17,9% |
| Reus | | | | | | | | | |
| Vehicles | 8.500 | 7.559 | 16.059 | 8.402 | 7.545 | 15.947 | -1,2% | -0,2% | -0,7% |
| Vianants | 1.020 | 866 | 1.886 | 1.145 | 915 | 2.060 | 12,3% | 100,0% | 9,2% |
| No desglossat | 601 | 453 | 1.054 | 713 | 472 | 1.185 | 18,6% | 4,2% | 12,4% |
| Total Moviments | 10.121 | 12.397 | 18.999 | 10.260 | 8.932 | 19.192 | 1,4% | -28,0% | 1,0% |
| Llevant | | | | | | | | | |
| Vehicles | 13.045 | 14.517 | 27.562 | 14.513 | 15.921 | 30.434 | 11,3% | 9,7% | 10,4% |
| Vianants | 292 | 226 | 518 | 594 | 407 | 1.001 | 103,4% | 80,1% | 93,2% |
| No desglossat | 1.182 | 967 | 2.149 | 966 | 805 | 1.771 | -18,3% | -16,8% | -17,6% |
| Total Moviments | 14.519 | 15.710 | 30.229 | 16.073 | 17.133 | 33.206 | 10,7% | 9,1% | 9,8% |
| TOTALS | 99.624 | 104.433 | 200.538 | 115.397 | 115.411 | 230.808 | 15,8% | 10,5% | 15,1% |

* Dades mensuals

| OPERACIÓ | PORTA | VIA | VEHICLES | % OPERACIÓ |
|----------------------|-------------------|------|----------------|---------------|
| ENTRADA | Transversal | 1 | 31.603 | 27,8% |
| | | 2 | 41.000 | 36,1% |
| | | 3 | 11.852 | 10,4% |
| | | 4 | 4.609 | 4,1% |
| | Total Transversal | | 89.064 | 78,4% |
| | Reus | | 9.115 | 8,0% |
| | Llevant | | 15.479 | 13,6% |
| Total Entrada | | | 113.658 | 100,0% |
| SORTIDA | Transversal | 10 | 511 | 0,4% |
| | | 11 | 27.402 | 24,0% |
| | | 12 | 29.082 | 25,5% |
| | | 13 | 19.253 | 16,9% |
| | | 14 | 13.098 | 11,5% |
| | Total Transversal | | 89.346 | 78,3% |
| | | Reus | | 8.017 |
| | Llevant | | 16.726 | 14,7% |
| Total Sortida | | | 114.089 | 100,0% |
| Total general | | | 227.747 | 100,0% |

MOVIMENTS REGISTRATS D'ENTRADA I SORTIDA

| | CAMIONS | | VEHICLES | |
|----------------|----------------|----------------|------------------|------------------|
| | 2014 | 2015 | 2014 | 2015 |
| Gener | 64.222 | 63.640 | 214.508 | 202.488 |
| Febrer | 61.062 | 61.185 | 205.487 | 220.575 |
| Març | 59.896 | 60.478 | 206.614 | 220.090 |
| Abril | 51.684 | 58.482 | 178.473 | 228.125 |
| Maig | 49.848 | 54.776 | 181.426 | 231.306 |
| Juny | 51.433 | 52.802 | 187.663 | 227.175 |
| Juliol | 51.984 | 46.508 | 186.343 | 220.594 |
| Agost | 53.199 | 61.532 | 166.699 | 224.279 |
| Setembre | 68.261 | 59.682 | 198.134 | 227.747 |
| Octubre | 74.867 | 0 | 219.111 | 0 |
| Novembre | 72.877 | 0 | 217.154 | 0 |
| Desembre | 64.155 | 0 | 196.271 | 0 |
| Totals* | 723.488 | 519.085 | 2.357.883 | 2.002.379 |

3. CREUERISTES

3.1 MOVIMENT DE CREUERISTES I ESCALES

| | CREUERISTES | | | | | | ESCALES | | | | | |
|----------|-------------|-------|--------|----------|-------|--------|---------|------|--------|----------|------|--------|
| | Mensual | | | Acumulat | | | Mensual | | | Acumulat | | |
| | 2015 | 2016 | Var.% | 2015 | 2016 | Var.% | 2015 | 2016 | Var.% | 2015 | 2016 | Var.% |
| GENER | -- | -- | -- | -- | -- | -- | -- | -- | -- | -- | -- | -- |
| FEBRER | -- | -- | -- | -- | -- | -- | -- | -- | -- | -- | -- | -- |
| MARÇ | -- | -- | -- | -- | -- | -- | -- | -- | -- | -- | -- | -- |
| ABRIL | -- | 959 | -- | -- | 959 | -- | -- | 4 | -- | -- | 4 | -- |
| MAIG | 1.338 | 363 | -72,9% | 1.338 | 1.322 | -1,2% | 1 | 2 | 100,0% | 1 | 6 | 500,0% |
| JUNY | 1.482 | 261 | -82,4% | 2.820 | 1.583 | -43,9% | 1 | 1 | 0,0% | 2 | 7 | 250,0% |
| JULIOL | -- | 226 | -- | 2.820 | 1.809 | -35,9% | -- | 1 | -- | 2 | 8 | 300,0% |
| AGOST | 4.313 | 7.524 | 74,4% | 7.133 | 9.333 | 30,8% | 3 | 2 | -33,3% | 5 | 10 | 100,0% |
| SETEMBRE | 3.329 | -- | -- | 10.462 | -- | -- | 1 | -- | -- | 6 | -- | -- |
| OCTUBRE | 1.815 | -- | -- | 12.277 | -- | -- | 5 | -- | -- | 11 | -- | -- |
| NOVEMBRE | -- | -- | -- | 12.277 | -- | -- | -- | -- | -- | 11 | -- | -- |
| DESEMBRE | -- | -- | -- | 12.277 | -- | -- | -- | -- | -- | 11 | -- | -- |

Evolució històrica de creueristes i escales (acumulat a mes d'agost)

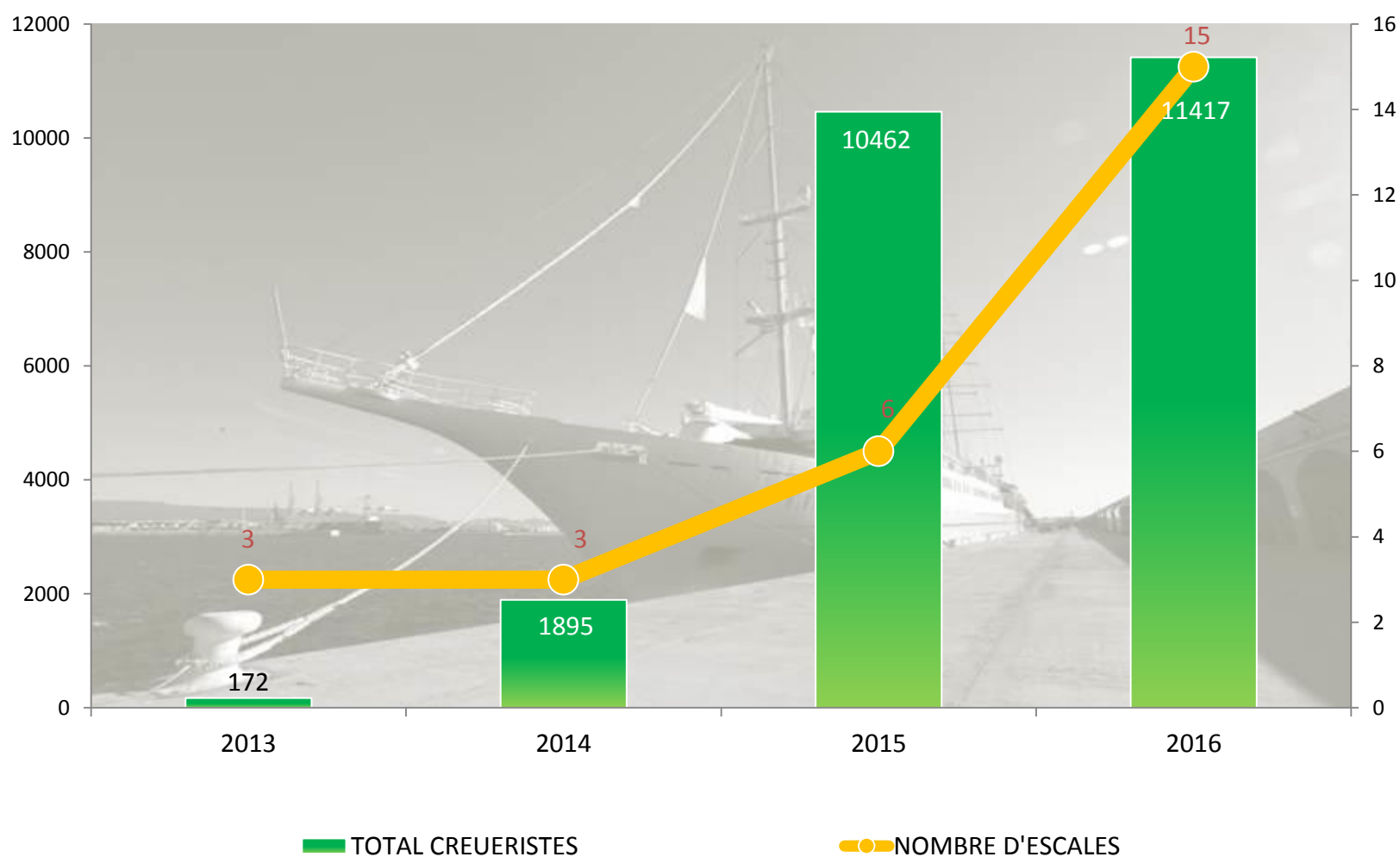

Full d'ús públic (nivell 0). El grau de confidencialitat d'aquest document obliga al sol·licitant a utilitzar-lo d'acord amb les normes establertes en el protocol de confidencialitat de dades estadístiques propietat de l'Autoritat Portuària de Tarragona.