



## 1. MERCADERIES

### 1.1 RESUM DEL TRÀFIC DE MERCADERIES (t)

PERÍODE GENER-OCTUBRE

| Concepte                        | Octubre          |                  |               | Acumulat          |                   |               |
|---------------------------------|------------------|------------------|---------------|-------------------|-------------------|---------------|
|                                 | 2014             | 2015             | Var. %        | 2014              | 2015              | Var. %        |
| <b>LÍQUIDS A DOLL</b>           | <b>1.681.331</b> | <b>2.081.163</b> | <b>23,8%</b>  | <b>15.983.799</b> | <b>18.661.460</b> | <b>16,8%</b>  |
| Cru                             | 823.999          | 871.621          | 5,8%          | 6.747.766         | 7.350.440         | 8,9%          |
| Altres prod. petrolífers        | 672.689          | 1.054.861        | 56,8%         | 7.416.741         | 9.650.994         | 30,1%         |
| Químics i adobs                 | 184.643          | 154.681          | 0,0%          | 1.819.292         | 1.660.026         | 0,0%          |
| <b>SÒLIDS A LLOURE (DETALL)</b> | <b>1.038.627</b> | <b>868.294</b>   | <b>-16,4%</b> | <b>7.655.770</b>  | <b>7.128.754</b>  | <b>-6,9%</b>  |
| Per instal·lació especial       | 623.409          | 383.455          | -38,5%        | 5.062.328         | 4.032.253         | -20,3%        |
| Sense instal·lació especial     | 415.218          | 484.839          | 16,8%         | 2.593.442         | 3.096.501         | 19,4%         |
| <b>CÀRREGA GENERAL</b>          | <b>223.048</b>   | <b>198.493</b>   | <b>-11,0%</b> | <b>2.313.133</b>  | <b>1.858.047</b>  | <b>-19,7%</b> |
| Contenitzada                    | 126.150          | 81.755           | -35,2%        | 1.425.895         | 790.847           | -44,5%        |
| Altres mitjans                  | 96.898           | 116.738          | 20,5%         | 887.238           | 1.067.200         | 20,3%         |
| <b>TOTAL GRANS TRÀFICS</b>      | <b>2.943.006</b> | <b>3.147.950</b> | <b>7,0%</b>   | <b>25.952.702</b> | <b>27.648.261</b> | <b>6,5%</b>   |
| <b>AVITUALLAMENT</b>            | <b>1.648</b>     | <b>1.442</b>     | <b>-12,5%</b> | <b>56.288</b>     | <b>22.457</b>     | <b>-60,1%</b> |
| Productes petrolífers           | 1.476            | 1.230            | -16,7%        | 33.243            | 19.869            | -40,2%        |
| Altres productes                | 172              | 212              | 23,3%         | 23.045            | 2.588             | -88,8%        |
| <b>PESCA</b>                    | <b>569</b>       | <b>371</b>       | <b>-34,7%</b> | <b>4.502</b>      | <b>3.305</b>      | <b>-26,6%</b> |
| <b>TRÀFIC LOCAL</b>             | <b>0</b>         | <b>0</b>         | <b>-</b>      | <b>0</b>          | <b>25.457</b>     | <b>100,0%</b> |
| <b>TOTAL TRAFIC MARITIM</b>     | <b>2.945.223</b> | <b>3.149.762</b> | <b>6,9%</b>   | <b>26.013.491</b> | <b>27.699.480</b> | <b>6,5%</b>   |
| <b>TERRESTRE</b>                | <b>9.119</b>     | <b>18.454</b>    | <b>102,4%</b> | <b>58.822</b>     | <b>166.965</b>    | <b>183,8%</b> |
| <b>TOTAL</b>                    | <b>2.954.342</b> | <b>3.168.216</b> | <b>7,2%</b>   | <b>26.072.313</b> | <b>27.866.445</b> | <b>6,9%</b>   |
| <b>ALTRES MAGNITUTS</b>         | <b>2014</b>      | <b>2015</b>      | <b>Var. %</b> | <b>2014</b>       | <b>2015</b>       | <b>Var. %</b> |
| TEU                             | 12.337           | 8.186            | -33,6%        | 130.890           | 74.820            | -42,8%        |
| PASSATGERS                      | 0                | 1.815            | 100,0%        | 1.895             | 11.608            | 512,6%        |
| VAIXELS                         | 241              | 260              | 7,9%          | 2.205             | 2.302             | 4,4%          |

Full públic (nivell 0). El grau de confidencialitat d'aquest document obliga al sol·licitant a utilitzar-lo d'acord amb les normes establertes en el protocol de confidencialitat de dades estadístiques propietat de l'Autoritat Portuària de Tarragona.

|                          |  |                      |
|--------------------------|--|----------------------|
| Departament emissor APT: |  | DEQI (Estadístiques) |
| Sol·licitant:            |  | Web APT              |
| Data sol·licitud:        |  | 18/11/2015           |

## 1. MERCADERIES

### 1.1 RESUM DEL TRÀFIC DE MERCADERIES (t)

| Concepte                    | Octubre          |                  | Var. %        | Acumulat Interanual               |                                   | Var. %          |
|-----------------------------|------------------|------------------|---------------|-----------------------------------|-----------------------------------|-----------------|
|                             | 2014             | 2015             |               | (de Novembre-2013 a Octubre-2014) | (de Novembre-2014 a Octubre-2015) |                 |
| <b>LÍQUIDS A DOLL</b>       | <b>1.681.331</b> | <b>2.081.163</b> | <b>23,8%</b>  | <b>18.673.784</b>                 | <b>22.064.776</b>                 | <b>18,2%</b>    |
| Cru                         | 823.999          | 871.621          | 5,8%          | 8.016.973                         | 8.700.934                         | 8,5%            |
| Altres prod. petrolífers    | 672.689          | 1.054.861        | 56,8%         | 8.641.094                         | 11.292.951                        | 30,7%           |
| Químics i adobs             | 184.643          | 154.681          | -16,2%        | 2.015.717                         | 2.070.891                         | 2,7%            |
| <b>SÒLIDS A LLOURE</b>      | <b>1.038.627</b> | <b>868.293</b>   | <b>-16,4%</b> | <b>9.343.694</b>                  | <b>9.181.000</b>                  | <b>-1,7%</b>    |
| Carbons                     | 406.136          | 126.678          | -68,8%        | 4.239.074                         | 3.535.608                         | -16,6%          |
| Trànsit                     | 166.904          | 112.942          | -32,3%        | 2.590.240                         | 2.479.808                         | -4,3%           |
| No trànsit                  | 239.232          | 13.736           | -94,3%        | 1.648.834                         | 1.055.800                         | -36,0%          |
| Cereals, Pinsos i Farines   | 552.314          | 648.812          | 17,5%         | 4.249.282                         | 4.717.688                         | 11,0%           |
| Resta                       | 80.177           | 92.803           | 15,7%         | 855.338                           | 927.704                           | 8,5%            |
| <b>CÀRREGA GENERAL</b>      | <b>223.048</b>   | <b>198.493</b>   | <b>-11,0%</b> | <b>2.683.568</b>                  | <b>2.221.745</b>                  | <b>-17,2%</b>   |
| Contenitzada                | 126.150          | 81.755           | -35,2%        | 1.663.541                         | 975.166                           | -41,4%          |
| Altres mitjans              | 96.898           | 116.738          | 20,5%         | 1.020.027                         | 1.246.579                         | 22,2%           |
| <b>TOTAL GRANS TRÀFICS</b>  | <b>2.943.006</b> | <b>3.147.949</b> | <b>7,0%</b>   | <b>30.701.046</b>                 | <b>33.467.521</b>                 | <b>9,0%</b>     |
| <b>AVITUALLAMENT</b>        | <b>1.648</b>     | <b>1.442</b>     | <b>-12,5%</b> | <b>71.901</b>                     | <b>26.923</b>                     | <b>-62,6%</b>   |
| Productes petrolífers       | 1.476            | 1.230            | -16,7%        | 44.329                            | 23.672                            | -46,6%          |
| Altres productes            | 172              | 212              | 23,3%         | 27.572                            | 3.251                             | -88,2%          |
| <b>PESCA</b>                | <b>569</b>       | <b>371</b>       | <b>-34,7%</b> | <b>5.142</b>                      | <b>3.690</b>                      | <b>-28,2%</b>   |
| <b>TRANSBORD</b>            | <b>0</b>         | <b>0</b>         | <b>-</b>      | <b>0</b>                          | <b>0</b>                          | <b>-</b>        |
| <b>TRÀFIC LOCAL</b>         | <b>0</b>         | <b>0</b>         | <b>-</b>      | <b>0</b>                          | <b>69.431</b>                     | <b>10000,0%</b> |
| <b>TOTAL TRÀFIC MARITIM</b> | <b>2.945.223</b> | <b>3.149.762</b> | <b>6,9%</b>   | <b>30.778.089</b>                 | <b>33.567.565</b>                 | <b>9,1%</b>     |
| <b>TERRESTRE</b>            | <b>9.119</b>     | <b>18.454</b>    | <b>102,4%</b> | <b>70.971</b>                     | <b>180.155</b>                    | <b>153,8%</b>   |
| <b>TOTAL</b>                | <b>2.954.342</b> | <b>3.168.216</b> | <b>7,2%</b>   | <b>30.849.060</b>                 | <b>33.747.720</b>                 | <b>9,4%</b>     |

### 1.2 GRÀFIC DEL TRÀFIC ACUMULAT DE MERCADERIES (t)

PERÍODE GENER-OCTUBRE

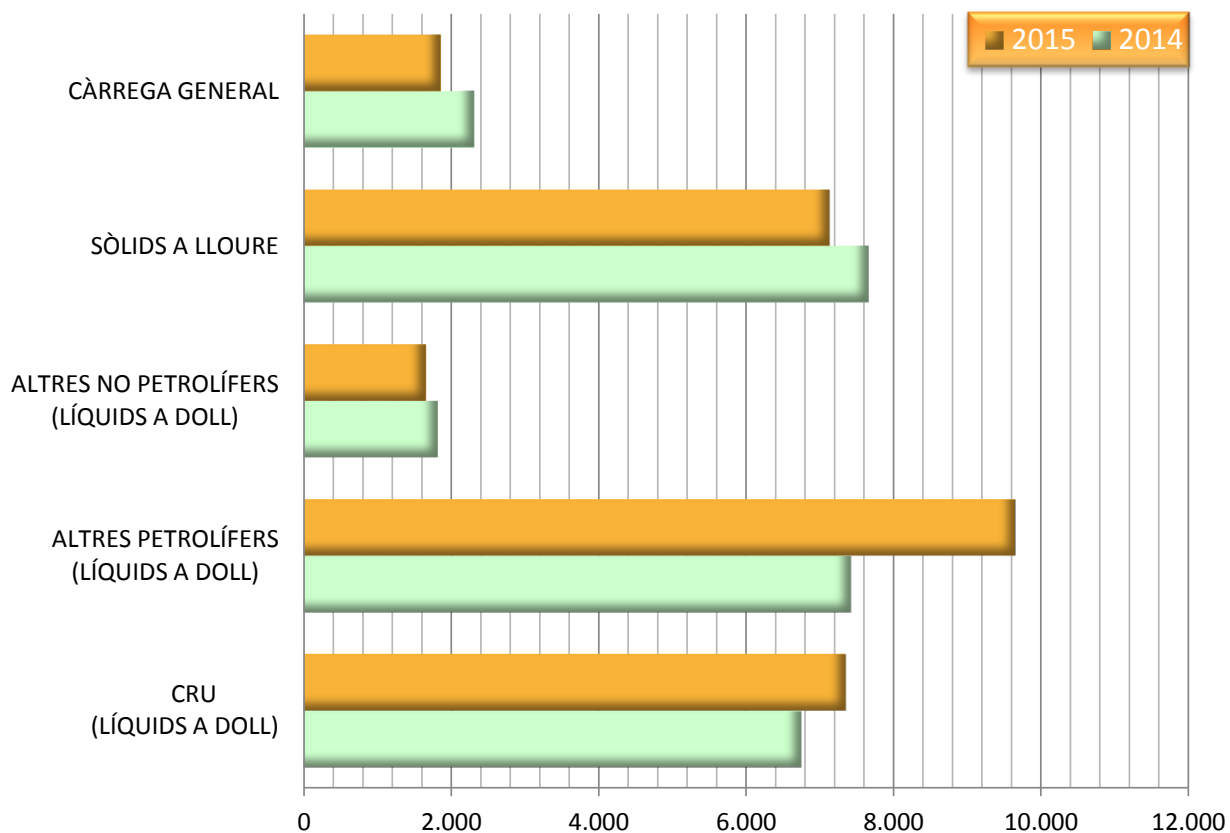

### 1.3 GRÀFIC DE DISTRIBUCIÓ PERCENTUAL DEL TRÀFIC ACUMULAT DE MERCADERIES

PERÍODE GENER-OCTUBRE

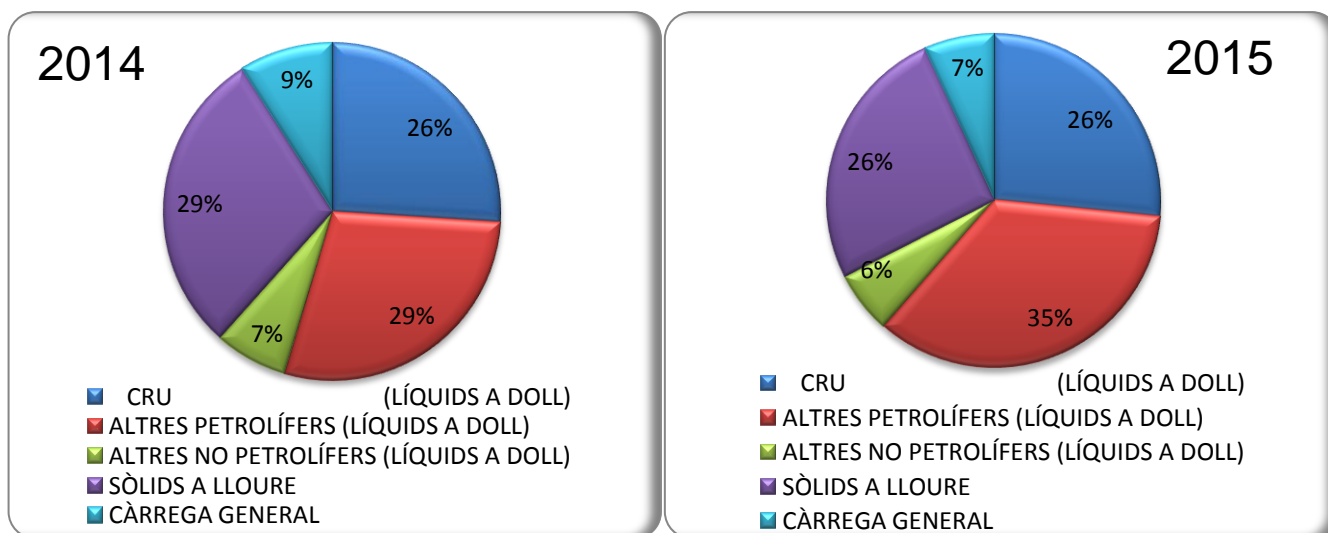

### 1.4 TRÀFIC MARÍTIM MENSUAL (t)

| Mensual <sup>1</sup> | 2014      | 2015      |
|----------------------|-----------|-----------|
| GENER                | 2.937.331 | 2.967.965 |
| FEBRER               | 2.244.293 | 2.730.190 |
| MARÇ                 | 2.444.769 | 2.519.068 |
| ABRIL                | 1.989.173 | 2.227.638 |
| MAIG                 | 2.512.487 | 2.819.880 |
| JUNY                 | 2.262.818 | 2.924.122 |
| JULIOL               | 2.543.857 | 2.677.966 |
| AGOST                | 3.200.246 | 2.879.996 |
| SETEMBRE             | 2.933.294 | 2.802.895 |
| OCTUBRE              | 2.945.222 | 3.149.762 |
| NOVEMBRE             | 2.764.477 | #N/A      |
| DESEMBRE             | 3.103.606 | #N/A      |

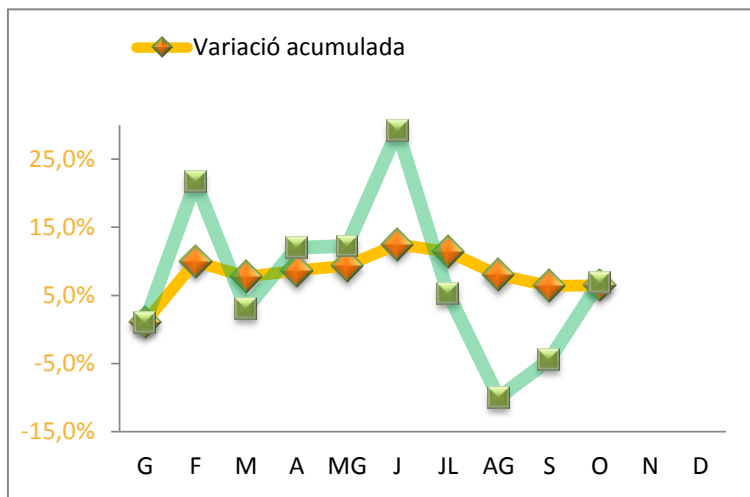

<sup>1</sup> Sense incloure tràfic local i terrestre

### 1.5 GRÀFIC COMPARATIU DEL TRÀFIC MARÍTIM MENSUAL (t)

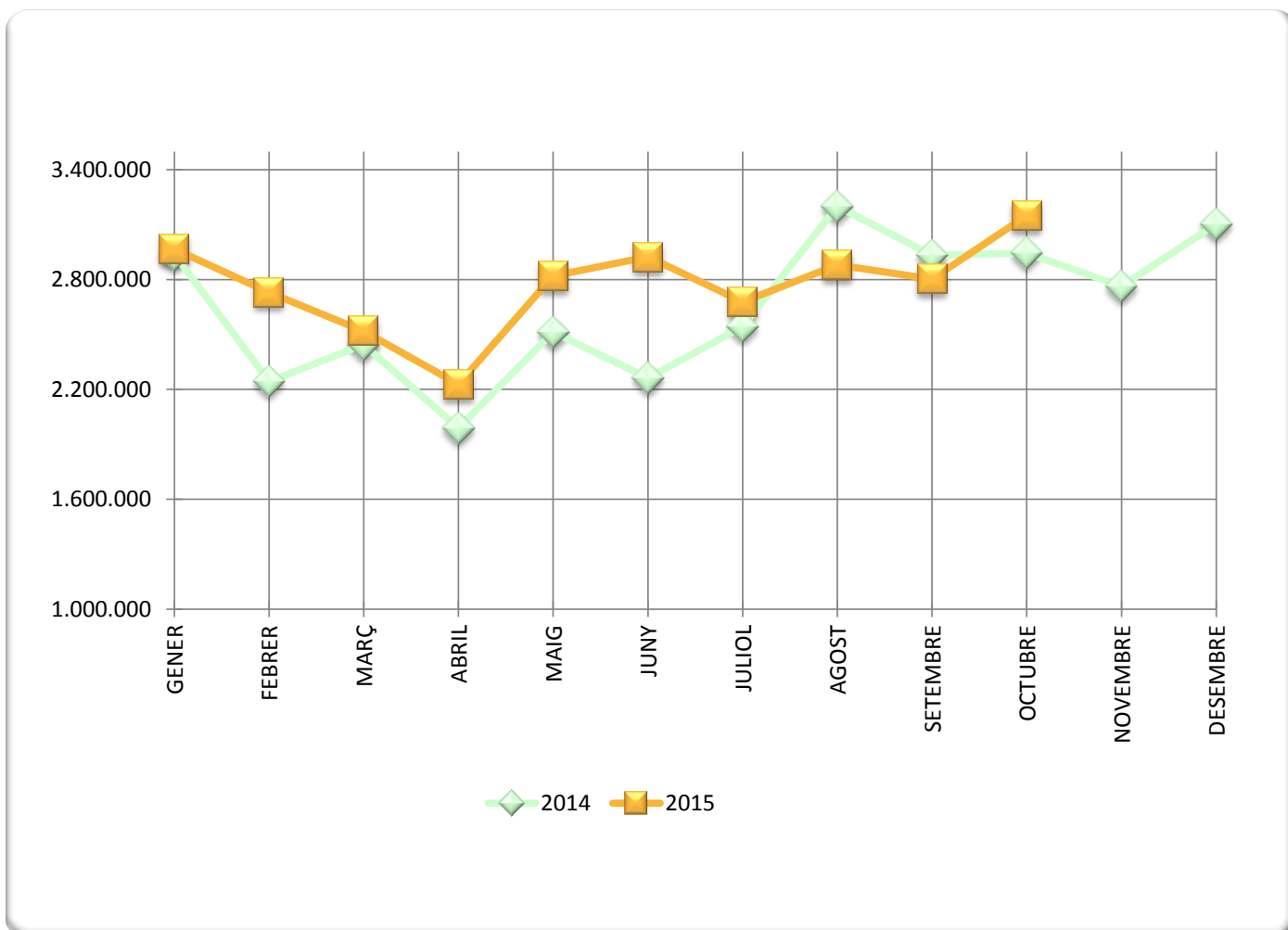

### 1.11 TRÀFIC ACUMULAT DE MERCADERIES SEGONS LA SEVA NATURALESA (t)

PERÍODE GENER-OCTUBRE

| Mercaderies                               | 2014                | 2015                | Var.%         |
|---|---------------------|---------------------|---------------|
| <b>ENERGÈTIC</b>                          | <b>17.987.482 0</b> | <b>19.823.662 0</b> | <b>10,2%</b>  |
| Petrolí cru                               | 6.749.966 0         | 7.351.231 0         | 8,9%          |
| Fuel-oil                                  | 2.760.924 0         | 2.479.106 0         | -10,2%        |
| Gas-oil                                   | 548.504 0           | 1.852.688 0         | 237,8%        |
| Benzina                                   | 251.411 0           | 591.505 0           | 135,3%        |
| Altres productes petrolífers              | 2.924.346 0         | 3.924.013 0         | 34,2%         |
| Gasos energètics del petroli              | 937.768 0           | 837.590 0           | -10,7%        |
| Carbons i coc de petroli                  | 3.592.539 0         | 2.675.061 0         | -25,5%        |
| Biocombustibles                           | 222.024 0           | 112.468 0           | -49,3%        |
| <b>SIDEROMETAL·LÚRGIC</b>                 | <b>488.635 0</b>    | <b>563.505 0</b>    | <b>15,3%</b>  |
| Mineral ferro extractiu i tractat         | 434 0               | 199 0               | -54,1%        |
| Altres minerals y residus metàl·lics      | 96.518 0            | 130.724 0           | 35,4%         |
| Ferralla de ferro                         | 65.793 0            | 27.708 0            | -57,9%        |
| Productes siderúrgics                     | 317.138 0           | 403.519 0           | 27,2%         |
| Altres productes metal·lúrgics            | 8.752 0             | 1.355 0             | -84,5%        |
| <b>MINERALS NO METÀL·LICS</b>             | <b>101.263 0</b>    | <b>169.195 0</b>    | <b>67,1%</b>  |
| Sal comuna                                | 9.121 0             | 96.858 0            | 961,9%        |
| Altres minerals no metàl·lics             | 92.142 0            | 72.337 0            | -21,5%        |
| <b>ADOBS</b>                              | <b>417.934 0</b>    | <b>265.218 0</b>    | <b>-36,5%</b> |
| Fosfats                                   | 94.644 0            | 82.828 0            | -12,5%        |
| Potasses                                  | 105.257 0           | 54.641 0            | -48,1%        |
| Adobs naturals i artificials              | 218.033 0           | 127.749 0           | -41,4%        |
| <b>PRODUCTES QUÍMICS</b>                  | <b>1.839.604 0</b>  | <b>1.746.674 0</b>  | <b>-5,1%</b>  |
| Productes químics                         | 1.839.604 0         | 1.746.674 0         | -5,1%         |
| <b>MATERIALS CONSTRUCCIÓ</b>              | <b>162.819 0</b>    | <b>130.335 0</b>    | <b>-20,0%</b> |
| Asfalt                                    | 1.739 0             | 3.329 0             | 91,4%         |
| Ciment i clinker                          | 16.350 0            | 45.048 0            | 175,5%        |
| Materials de construcció                  | 144.730 0           | 81.958 0            | -43,4%        |
| <b>AGROALIMENTARI I RAMADER</b>           | <b>3.893.037 0</b>  | <b>4.050.725 0</b>  | <b>4,1%</b>   |
| Cereals i les seves farines               | 2.307.892 0         | 2.435.953 0         | 5,5%          |
| Faves de soja                             | 836 0               | 533 0               | -36,2%        |
| Fruïtes, hortalisses i llegums            | 180.872 0           | 137.406 0           | -24,0%        |
| Vins, begudes, alcohol i derivats         | 75.635 0            | 73.896 0            | -2,3%         |
| Conserves                                 | 32.206 0            | 5.413 0             | -83,2%        |
| Tabac, cacau, cafè i espècies             | 49.042 0            | 9.492 0             | -80,6%        |
| Olis i greixos                            | 20.927 0            | 11.930 0            | -43,0%        |
| Altres productes alimentaris              | 118.142 0           | 60.704 0            | -48,6%        |
| Peix congelat i refrigerat                | 5.008 0             | 1.189 0             | -76,3%        |
| Pinsos i farratges                        | 1.102.477 0         | 1.314.209 0         | 19,2%         |
| <b>ALTRES MERCADERIES</b>                 | <b>712.712 0</b>    | <b>624.087 0</b>    | <b>-12,4%</b> |
| Fustes i suro                             | 87.465 0            | 61.033 0            | -30,2%        |
| Paper i pasta                             | 398.383 0           | 381.902 0           | -4,1%         |
| Maquinària, aparells, utilatge i recanvis | 62.781 0            | 51.602 0            | -17,8%        |
| Resta de mercaderies                      | 164.083 0           | 129.550 0           | -21,0%        |
| <b>VEHICLES Y ELEMENTS DE TRANSPORT</b>   | <b>349.214 0</b>    | <b>300.318 0</b>    | <b>-14,0%</b> |
| Automòbils i les seves peces              | 73.033 0            | 143.644 0           | 96,7%         |
| Tara plataformes                          | 0 0                 | 0 0                 | -             |
| Tara contenidors                          | 276.181 0           | 156.674 0           | -43,3%        |
| <b>RESTA</b>                              | <b>119.611 0</b>    | <b>192.728 0</b>    | <b>61,1%</b>  |
| Avituallament                             | 56.287 0            | 22.458 0            | -60,1%        |
| Pesca                                     | 4.502 0             | 3.305 0             | -26,6%        |
| Terrestre                                 | 58.822 0            | 166.965 0           | 183,8%        |
| <b>Total mercaderies</b>                  | <b>26.072.311</b>   | <b>27.866.447 0</b> | <b>6,9%</b>   |
| <b>Operacions especials</b>               |                     |                     |               |
| Trànsit                                   | 3.592.054           | 4.658.992           | 29,7%         |
| Local                                     | 0                   | 25.457              | 100,0%        |
| Transbord                                 | 0                   | 0                   | -             |

Full públic (nivell 0). El grau de confidencialitat d'aquest document obliga al sol·licitant a utilitzar-lo d'acord amb les normes establertes en el protocol de confidencialitat de dades estadístiques propietat de l'Autoritat Portuària de Tarragona.

**1.14 EVOLUCIÓ MENSUAL DELS PRINCIPALS GRUPS (t)**  
 PERÍODE GENER - OCTUBRE

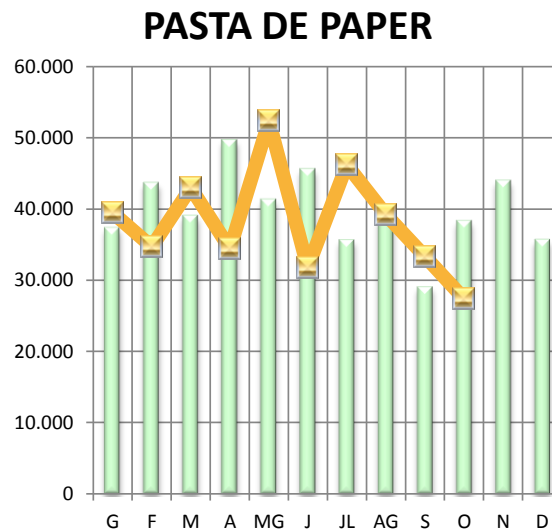
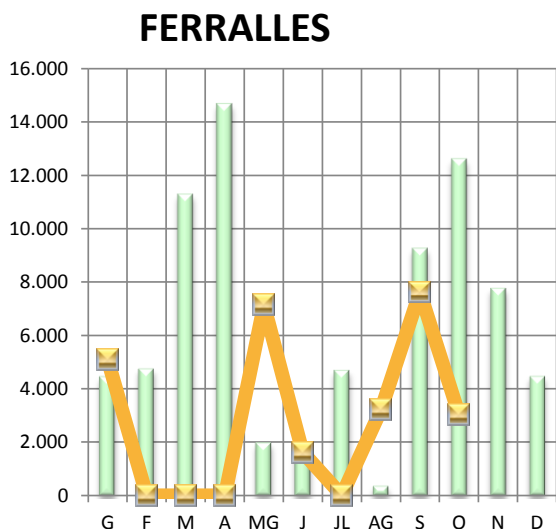
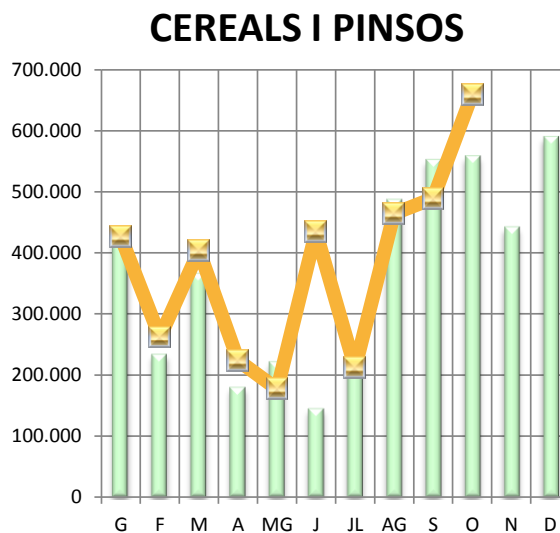
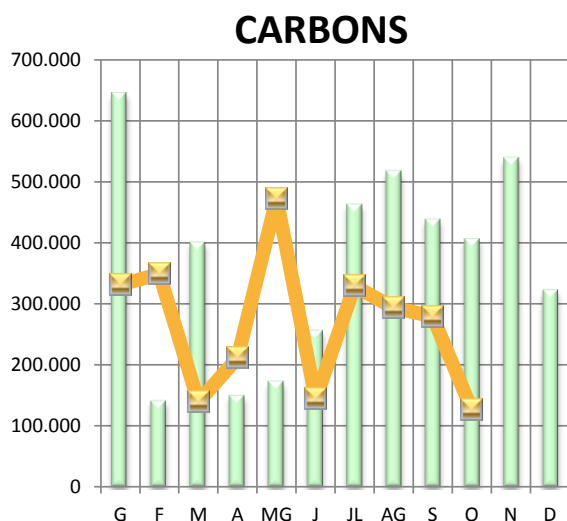
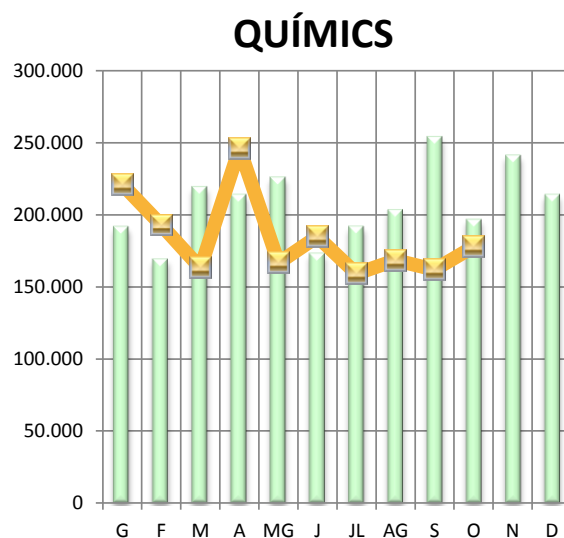
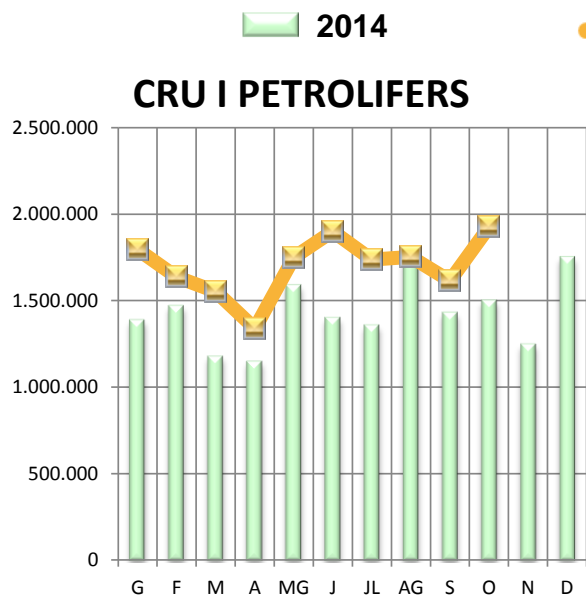

**1.17 TRÀFIC ACUMULAT DE MERCADERIES PER PAÏSOS (t)**  
 PERÍODE GENER-OCTUBRE

| PETROLIS (càrrega) |               |                  | PETROLIS (descàrrega) |                        |                  |
|--------------------|---------------|------------------|-----------------------|------------------------|------------------|
| POS.               | ESTAT         | (t)              | POS.                  | ESTAT                  | (t)              |
| 1                  | ESPANYA       | 1.022.804        | 1                     | ALGÈRIA                | 1.541.581        |
| 2                  | GIBRALTAR     | 431.368          | 2                     | ESPANYA                | 1.284.725        |
| 3                  | ALGÈRIA       | 328.320          | 3                     | RÚSSIA                 | 767.622          |
| 4                  | LÍBAN, EL     | 291.654          | 4                     | ESTATS UNITS D'AMÈRICA | 569.278          |
| 5                  | COREA DEL SUD | 229.623          | 5                     | EMIRATS ÀRABS UNITS    | 207.567          |
|                    | RESTA         | 860.446          |                       | RESTA                  | 536.890          |
|                    | <b>TOTAL</b>  | <b>3.164.215</b> |                       | <b>TOTAL</b>           | <b>4.907.663</b> |

| QUÍMICS (càrrega) |                        |                | QUÍMICS (descàrrega) |                        |                |
|-------------------|------------------------|----------------|----------------------|------------------------|----------------|
| POS.              | ESTAT                  | (t)            | POS.                 | ESTAT                  | (t)            |
| 1                 | ESTATS UNITS D'AMÈRICA | 234.648        | 1                    | ESPANYA                | 139.655        |
| 2                 | BÈLGICA                | 48.001         | 2                    | ARÀBIA SAUDITA         | 122.621        |
| 3                 | UCRAÏNA                | 42.598         | 3                    | BÈLGICA                | 111.439        |
| 4                 | ESPANYA                | 37.518         | 4                    | TRINIDAD I TOBAGO      | 85.079         |
| 5                 | TURQUIA                | 33.197         | 5                    | ESTATS UNITS D'AMÈRICA | 44.442         |
|                   | RESTA                  | 112.300        |                      | RESTA                  | 239.276        |
|                   | <b>TOTAL</b>           | <b>508.261</b> |                      | <b>TOTAL</b>           | <b>742.513</b> |

| CONVENCIONAL (càrrega) |              |                |
|------------------------|--------------|----------------|
| POS.                   | ESTAT        | (t)            |
| 1                      | ALGÈRIA      | 69.376         |
| 2                      | TURQUIA      | 31.464         |
| 3                      | MARROC, EL   | 17.968         |
| 4                      | LÍBAN, EL    | 17.871         |
| 5                      | LÍBIA        | 13.309         |
|                        | RESTA        | 53.395         |
|                        | <b>TOTAL</b> | <b>203.382</b> |

| CONVENCIONAL (descàrrega) |               |                |
|---------------------------|---------------|----------------|
| POS.                      | ESTAT         | (t)            |
| 1                         | BRASIL        | 197.375        |
| 2                         | XINA          | 72.931         |
| 3                         | NOVA ZELANDA  | 46.250         |
| 4                         | COREA DEL SUD | 40.127         |
| 5                         | URUGUAI       | 29.964         |
|                           | RESTA         | 110.636        |
|                           | <b>TOTAL</b>  | <b>497.283</b> |

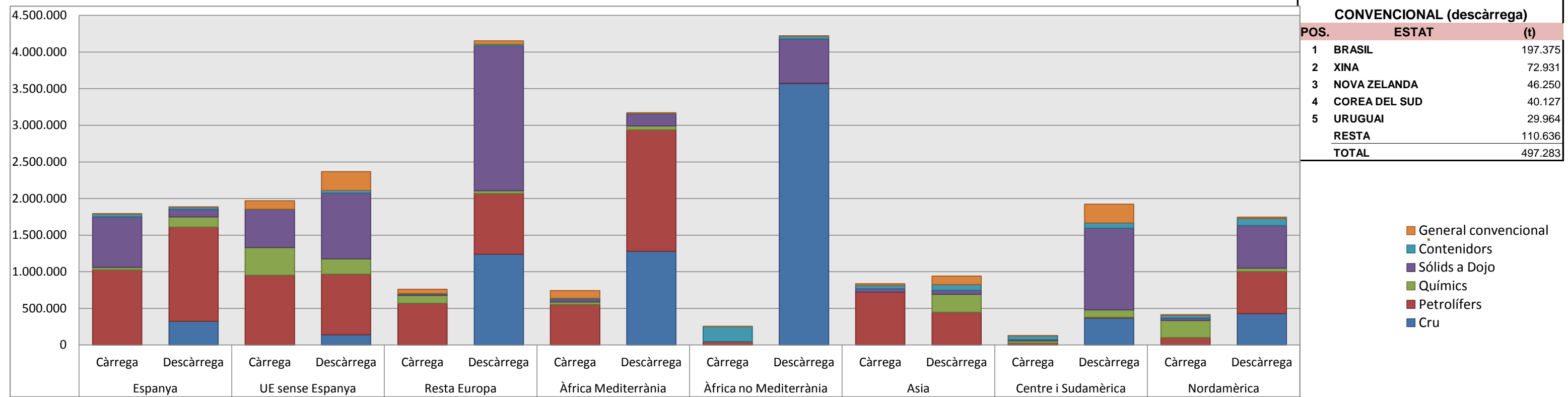

| SÒLIDS LLOURE (càrrega) |                        |                | SÒLIDS LLOURE (descàrrega) |                        |                  |
|-------------------------|------------------------|----------------|----------------------------|------------------------|------------------|
| POS.                    | ESTAT                  | (t)            | POS.                       | ESTAT                  | (t)              |
| 1                       | ESPANYA                | 688.334        | 1                          | UCRAÏNA                | 875.704          |
| 2                       | ESTATS UNITS D'AMÈRICA | 34.028         | 2                          | ARGENTINA, L'          | 534.865          |
| 3                       | ARÀBIA SAUDITA         | 32.977         | 3                          | ÀFRICA DEL SUD         | 530.847          |
| 4                       | TURQUIA                | 12.811         | 4                          | COLÒMBIA               | 483.677          |
| 5                       | TUNÍSIA                | 10.556         | 5                          | ESTATS UNITS D'AMÈRICA | 483.266          |
|                         | RESTA                  | 55.267         |                            | RESTA                  | 2.000.740        |
|                         | <b>TOTAL</b>           | <b>833.972</b> |                            | <b>TOTAL</b>           | <b>4.909.100</b> |

| CONTENIDORS (càrrega) |                   |                | CONTENIDORS (descàrrega) |                        |                |
|-----------------------|-------------------|----------------|--------------------------|------------------------|----------------|
| POS.                  | COUNTRY           | (t)            | POS.                     | ESTAT                  | (t)            |
| 1                     | GUINEA EQUATORIAL | 88.278         | 1                        | ESTATS UNITS D'AMÈRICA | 84.368         |
| 2                     | NIGÈRIA           | 56.880         | 2                        | COSTA RICA             | 54.687         |
| 3                     | ISRAEL            | 48.011         | 3                        | ÍNDIA                  | 44.255         |
| 4                     | ESPANYA           | 38.874         | 4                        | ESPANYA                | 29.402         |
| 5                     | GHANA             | 38.509         | 5                        | ISRAEL                 | 26.327         |
|                       | RESTA             | 140.207        |                          | RESTA                  | 104.957        |
|                       | <b>TOTAL</b>      | <b>410.760</b> |                          | <b>TOTAL</b>           | <b>343.997</b> |

| CRU (descàrrega) |              |                  |
|------------------|--------------|------------------|
| POS.             | ESTAT        | (t)              |
| 1                | ANGOLA       | 2.286.475        |
| 2                | ALGÈRIA      | 1.198.218        |
| 3                | NIGÈRIA      | 1.044.867        |
| 4                | RÚSSIA       | 566.113          |
| 5                | MÈXIC        | 428.879          |
|                  | RESTA        | 1.685.828        |
|                  | <b>TOTAL</b> | <b>7.210.380</b> |

## 1.18 MERCADERIES. MERCADERIA CONTENITZADA. GRÀFIQUES

### RESUM DEL TRÀFIC DE MERCADERIES

PERÍODE GENER-OCTUBRE

|   | Octubre        |               |               | Acumulat         |                |               |
|---|----------------|---------------|---------------|------------------|----------------|---------------|
|   | 2014           | 2015          | Var.          | 2014             | 2015           | Var.          |
| <b>CÀRREGA GENERAL CONTENITZADA (TONES)</b> | <b>126.150</b> | <b>81.756</b> | <b>-35,2%</b> | <b>1.425.895</b> | <b>790.848</b> | <b>-44,5%</b> |
| Tones Càrrega                               | 37.848         | 29.156        | -23,0%        | 413.284          | 284.304        | -31,2%        |
| Tones Descarrega                            | 28.865         | 24.225        | -16,1%        | 297.484          | 244.393        | -17,8%        |
| Tones Trànsit                               | 59.437         | 28.375        | -52,3%        | 715.127          | 262.151        | -63,3%        |

|   | Octubre       |              |               | Acumulat       |               |               |
|---|---------------|--------------|---------------|----------------|---------------|---------------|
|   | 2014          | 2015         | Var.          | 2014           | 2015          | Var.          |
| <b>CÀRREGA GENERAL CONTENITZADA (TEU)</b> | <b>12.337</b> | <b>8.186</b> | <b>-33,6%</b> | <b>130.890</b> | <b>74.820</b> | <b>-42,8%</b> |
| Teu Càrrega                               | 3.725         | 2.950        | -20,8%        | 37.059         | 24.436        | -34,1%        |
| Teu Descarrega                            | 4.032         | 2.962        | -26,5%        | 38.117         | 29.485        | -22,6%        |
| Teu Trànsit                               | 4.580         | 2.274        | -50,3%        | 55.714         | 20.899        | -62,5%        |

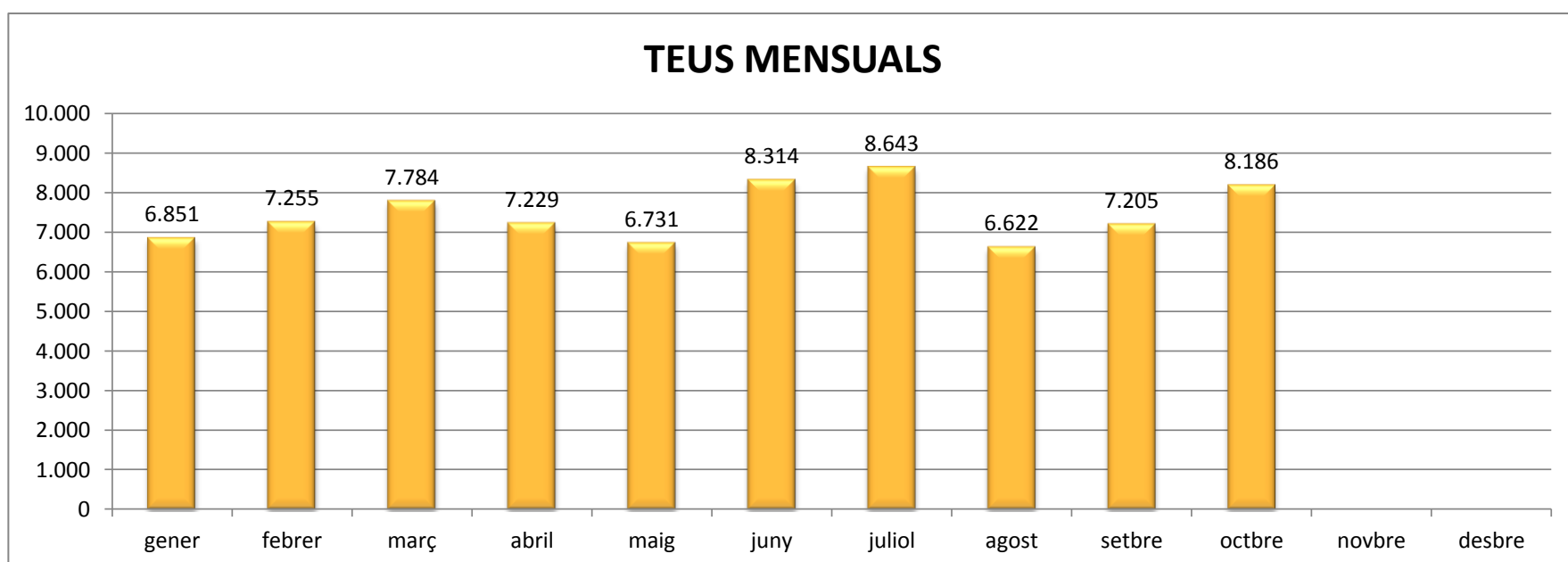
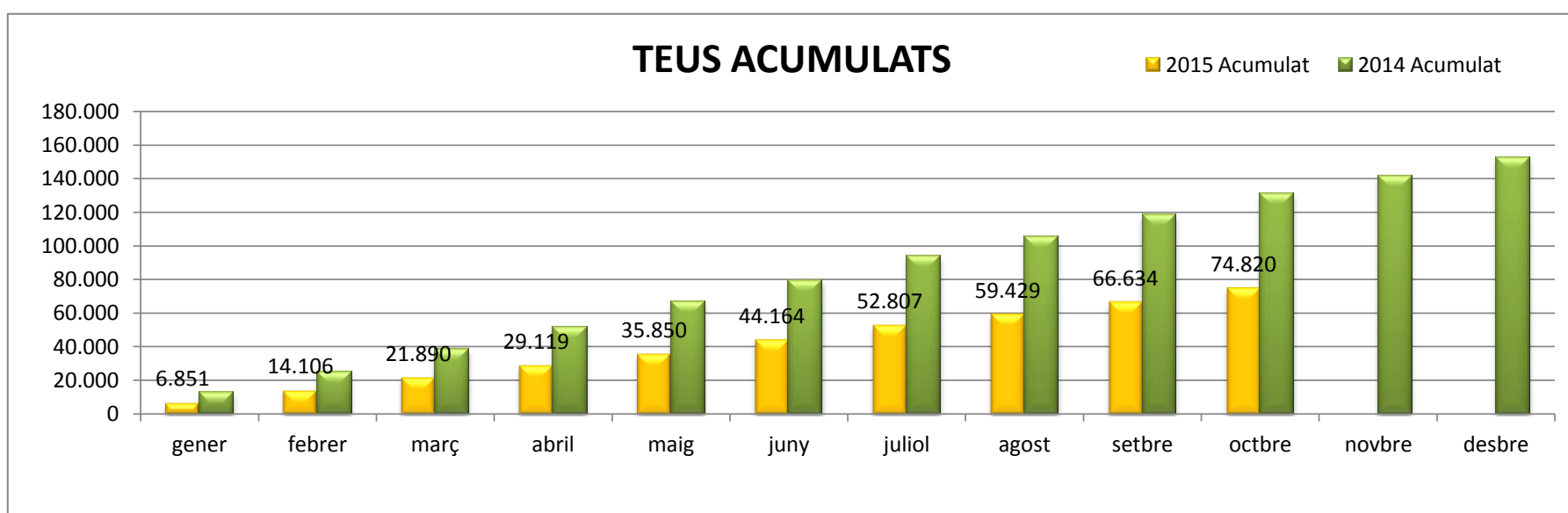

Full públic (nivell 0). El grau de confidencialitat d'aquest document obliga al sol·licitant a utilitzar-lo d'acord amb les normes establertes en el protocol de confidencialitat de dades estadístiques propietat de l'Autoritat Portuària de Tarragona.



## 2. VAIXELLS

### 2.1 MOVIMENT DE VAIXELLS I GT

|          | VAIXELLS |      |       |          |       |       | GT        |           |       |            |            |       |
|----------|----------|------|-------|----------|-------|-------|-----------|-----------|-------|------------|------------|-------|
|          | Mensual  |      |       | Acumulat |       |       | Mensual   |           |       | Acumulat   |            |       |
|          | 2014     | 2015 | Var.% | 2014     | 2015  | Var.% | 2014      | 2015      | Var.% | 2014       | 2015       | Var.% |
| GENER    | 215      | 234  | 8,8%  | 215      | 234   | 8,8%  | 3.442.383 | 3.837.689 | 11,5% | 3.442.383  | 3.837.689  | 11,5% |
| FEBRER   | 191      | 212  | 11,0% | 406      | 446   | 9,9%  | 3.340.197 | 3.699.526 | 10,8% | 6.782.580  | 7.537.215  | 11,1% |
| MARÇ     | 201      | 224  | 11,4% | 607      | 670   | 10,4% | 3.005.842 | 3.699.052 | 23,1% | 9.788.422  | 11.236.267 | 14,8% |
| ABRIL    | 215      | 218  | 1,4%  | 822      | 888   | 8,0%  | 3.052.237 | 3.482.394 | 14,1% | 12.840.659 | 14.718.661 | 14,6% |
| MAIG     | 222      | 238  | 7,2%  | 1.044    | 1.126 | 7,9%  | 3.510.924 | 3.902.074 | 11,1% | 16.351.583 | 18.620.735 | 13,9% |
| JUNY     | 212      | 248  | 17,0% | 1.256    | 1.374 | 9,4%  | 3.186.240 | 4.261.211 | 33,7% | 19.537.823 | 22.881.946 | 17,1% |
| JULIOL   | 222      | 221  | -0,5% | 1.478    | 1.595 | 7,9%  | 3.698.680 | 3.647.662 | -1,4% | 23.236.503 | 26.529.608 | 14,2% |
| AGOST    | 243      | 221  | -9,1% | 1.721    | 1.816 | 5,5%  | 3.773.620 | 4.066.588 | 7,8%  | 27.010.123 | 30.596.196 | 13,3% |
| SETEMBRE | 243      | 226  | -7,0% | 1.964    | 2.042 | 4,0%  | 3.811.247 | 3.955.330 | 3,8%  | 30.821.370 | 34.551.526 | 12,1% |
| OCTUBRE  | 241      | 260  | 7,9%  | 2.205    | 2.302 | 4,4%  | 3.821.784 | 4.623.464 | 21,0% | 34.643.154 | 39.174.990 | 13,1% |
| NOVEMBRE | 221      |      |       | 2.426    |       |       | 3.610.439 |           |       | 38.253.593 |            |       |
| DESEMBRE | 248      |      |       | 2.674    |       |       | 4.315.614 |           |       | 42.569.207 |            |       |

### 2.2 GRÀFIC COMPARATIU DEL MOVIMENT MENSUAL DE VAIXELLS

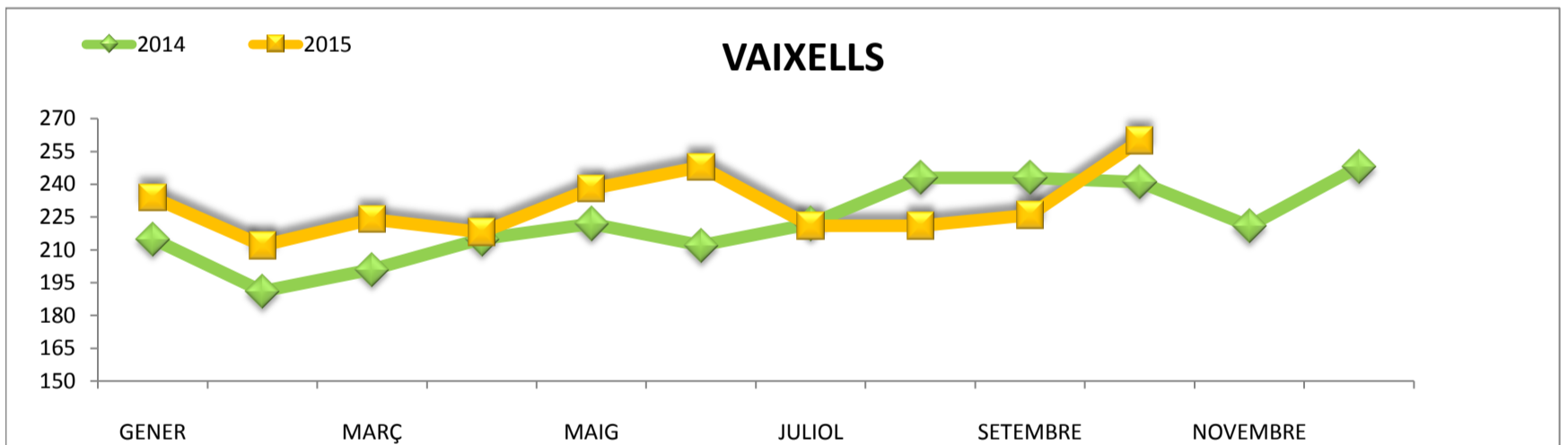

### 2.3 GRÀFIC COMPARATIU DEL GT MENSUAL DELS VAIXELLS

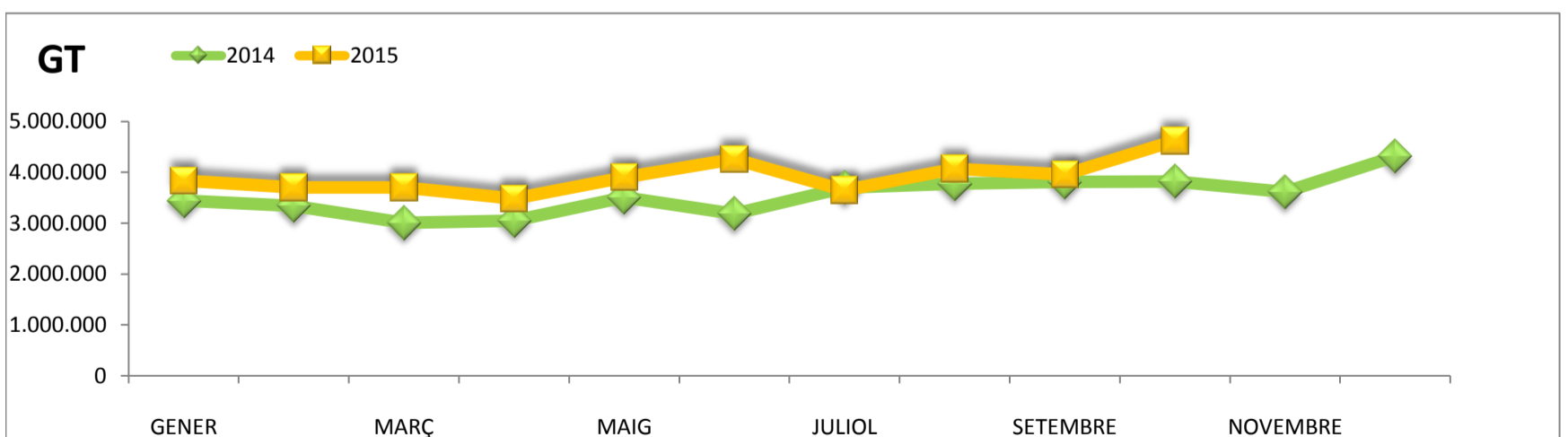

**COMPARATIVA INTERPORTUÀRIA**

PERÍODE GENER - SETEMBRE

| CONCEPTE                                 | PORTS PRINCIPALS   | FINS SETEMBRE<br>Acumulat |              | Var.%  |             |
|--|--------------------|---------------------------|--------------|--------|-------------|
|  |                    | 2014                      | 2015         |        |             |
| <b>TOTAL TRÀFIC (SEGONS PRESENTACIÓ)</b> |                    |                           |              |        |             |
|  |                    |                           |              |        | I = AVERAGE |
| 1  | BAHIA DE ALGECIRAS | 71.921.295 0              | 71.764.512 0 | -0,2%  |             |
| 2  | VALENCIA           | 49.762.132 0              | 53.106.859 0 | 6,7%   |             |
| 3  | BARCELONA          | 34.988.277 0              | 34.963.722 0 | -0,1%  |             |
| 4  | <b>TARRAGONA</b>   | 23.068.168 0              | 24.610.658 0 | 6,7%   |             |
| 5  | BILBAO             | 22.880.650 0              | 24.588.055 0 | 7,5%   |             |
| 6  | CARTAGENA          | 23.764.392 0              | 24.261.933 0 | 2,1%   |             |
|  | PORTS AVERAGE      | 12.803.986 0              | 13.261.628 0 | 3,6%   |             |
| <b>LÍQUIDS A DOLL</b>                    |                    |                           |              |        |             |
| 1  | BAHIA DE ALGECIRAS | 19.116.454 0              | 20.445.064 0 | 7,0%   |             |
| 2  | CARTAGENA          | 19.148.638 0              | 19.196.301 0 | 0,2%   |             |
| 3  | <b>TARRAGONA</b>   | 14.298.976 0              | 16.583.228 0 | 16,0%  |             |
| 4  | HUELVA             | 15.921.902 0              | 15.907.317 0 | -0,1%  |             |
| 5  | BILBAO             | 12.050.615 0              | 13.769.718 0 | 14,3%  |             |
|  | PORTS AVERAGE      | 4.265.591 0               | 4.477.784 0  | 5,0%   |             |
| <b>SÒLID A LLOURE</b>                    |                    |                           |              |        |             |
| 1  | GIJON              | 11.757.436 0              | 13.740.844 0 | 16,9%  |             |
| 2  | FERROL-SAN CIBRAO  | 6.613.119 0               | 6.898.052 0  | 4,3%   |             |
| 3  | <b>TARRAGONA</b>   | 6.617.145 0               | 6.312.818 0  | -4,6%  |             |
| 4  | ALMERIA            | 3.280.528 0               | 4.329.794 0  | 32,0%  |             |
| 5  | CARTAGENA          | 3.627.016 0               | 4.047.214 0  | 11,6%  |             |
|  | PORTS AVERAGE      | 2.328.600 0               | 2.501.065 0  | 7,4%   |             |
| <b>CÀRREGA GENERAL</b>                   |                    |                           |              |        |             |
| 1  | VALENCIA           | 43.753.143 0              | 48.002.554 0 | 9,7%   |             |
| 2  | BAHIA DE ALGECIRAS | 46.144.597 0              | 45.700.498 0 | -1,0%  |             |
| 3  | BARCELONA          | 20.737.272 0              | 22.020.087 0 | 6,2%   |             |
| 4  | LAS PALMAS         | 10.888.952 0              | 9.812.465 0  | -9,9%  |             |
| 5  | BALEARES           | 7.692.850 0               | 8.243.157 0  | 7,2%   |             |
| 11                                       | <b>Tarragona</b>   | 2.093.474 0               | 1.666.136 0  | -20,4% |             |
|  | PORTS AVERAGE      | 5.841.562 0               | 5.953.323 0  | 1,9%   |             |
| <b>CONTENIDORS. TONES</b>                |                    |                           |              |        |             |
| 1  | BAHIA DE ALGECIRAS | 41.187.184 0              | 40.568.664 0 | -1,5%  |             |
| 2  | VALENCIA           | 36.784.424 0              | 39.764.492 0 | 8,1%   |             |
| 3  | BARCELONA          | 13.185.098 0              | 13.876.399 0 | 5,2%   |             |
| 4  | LAS PALMAS         | 8.184.429 0               | 7.040.200 0  | -14,0% |             |
| 5  | BILBAO             | 4.846.021 0               | 4.770.051 0  | -1,6%  |             |
| 11                                       | <b>Tarragona</b>   | 1.303.160 0               | 709.019 0    | -45,6% |             |
|  | PORTS AVERAGE      | 4.155.344 0               | 4.203.838 0  | 1,2%   |             |
| <b>CONTENIDORS. TEUS</b>                 |                    |                           |              |        |             |
| 1  | VALENCIA           | 3.315.648 0               | 3.580.311 0  | 8,0%   |             |
| 2  | BAHIA DE ALGECIRAS | 3.464.287 0               | 3.300.492 0  | -4,7%  |             |
| 3  | BARCELONA          | 1.395.216 0               | 1.448.857 0  | 3,8%   |             |
| 4  | LAS PALMAS         | 735.433 0                 | 610.035 0    | -17,1% |             |
| 5  | BILBAO             | 462.420 0                 | 462.715 0    | 0,1%   |             |
| 12                                       | <b>Tarragona</b>   | 118.553 0                 | 66.630 0     | -43,8% |             |
|  | PORTS AVERAGE      | 381.191 0                 | 378.761 0    | -0,6%  |             |

Full públic (nivell 0). El grau de confidencialitat d'aquest document obliga al sol·licitant a utilitzar-lo d'acord amb les normes establertes en el protocol de confidencialitat de dades estadístiques propietat de

# Estadística d'entrades i sortides terrestres.

## OCTUBRE

CALENDARI 2015 (Octubre)

| Inhàbils | Hàbils | Naturals |
|----------|--------|----------|
| 10       | 21     | 31       |

| ACCESOS                | 2014           |                |                | 2015           |                |                | % Var         |               |               |
|------------------------|----------------|----------------|----------------|----------------|----------------|----------------|---------------|---------------|---------------|
|                        | Entrades       | Sortides       | Total          | Entrades       | Sortides       | Total          | Entrades      | Sortides      | TOTAL         |
| <b>Eix Transversal</b> |                |                |                |                |                |                |               |               |               |
| Camions                | 33.299         | 37.608         | 70.907         | 35.446         | 39.421         | 74.867         | 6,4%          | 4,8%          | 5,6%          |
| Turismes               | 48.882         | 51.828         | 100.710        | 41.299         | 45.147         | 86.446         | -15,5%        | -12,9%        | -14,2%        |
| No desglossat          | 6.810          | 706            | 7.516          | 6.866          | 888            | 7.754          | 0,8%          | 25,8%         | 3,2%          |
| <b>Total Moviments</b> | <b>88.991</b>  | <b>90.142</b>  | <b>179.133</b> | <b>83.611</b>  | <b>85.456</b>  | <b>169.067</b> | <b>-6,0%</b>  | <b>-5,2%</b>  | <b>-5,6%</b>  |
| <b>Reus</b>            |                |                |                |                |                |                |               |               |               |
| Vehicles               | 12.754         | 13.836         | 26.590         | 9.580          | 8.056          | 17.636         | -24,9%        | -41,8%        | -33,7%        |
| Vianants               | 1.251          | 1.033          | 2.284          | 1.131          | 1.019          | 2.150          | -9,6%         | 100,0%        | -5,9%         |
| No desglossat          | 2.056          | 1.753          | 3.809          | 744            | 521            | 1.265          | -63,8%        | -70,3%        | -66,8%        |
| <b>Total Moviments</b> | <b>16.061</b>  | <b>16.622</b>  | <b>32.683</b>  | <b>11.455</b>  | <b>9.596</b>   | <b>21.051</b>  | <b>-28,7%</b> | <b>-42,3%</b> | <b>-35,6%</b> |
| <b>Llevant</b>         |                |                |                |                |                |                |               |               |               |
| Vehicles               | 16.968         | 17.818         | 34.786         | 13.792         | 15.434         | 29.226         | -18,7%        | -13,4%        | -16,0%        |
| Vianants               | 937            | 769            | 1.706          | 247            | 156            | 403            | -73,6%        | -79,7%        | -76,4%        |
| No desglossat          | 1.307          | 772            | 2.079          | 1.004          | 913            | 1.917          | -23,2%        | 18,3%         | -7,8%         |
| <b>Total Moviments</b> | <b>19.212</b>  | <b>19.359</b>  | <b>38.571</b>  | <b>15.043</b>  | <b>16.503</b>  | <b>31.546</b>  | <b>-21,7%</b> | <b>-14,8%</b> | <b>-18,2%</b> |
| <b>TOTALS</b>          | <b>124.264</b> | <b>126.123</b> | <b>250.387</b> | <b>110.109</b> | <b>111.555</b> | <b>221.664</b> | <b>-11,4%</b> | <b>-11,6%</b> | <b>-11,5%</b> |

\* Dades mensuals

| OPERACIÓ             | PORTA             | VIA | VEHICLES       | % OPERACIÓ    |
|----------------------|-------------------|-----|----------------|---------------|
| ENTRADA              | Transversal       | 1   | 28.823         | 26,5%         |
|                      |                   | 2   | 40.330         | 37,1%         |
|                      |                   | 3   | 11.580         | 10,7%         |
|                      |                   | 4   | 2.878          | 2,6%          |
|                      | Total Transversal |     | <b>83.611</b>  | <b>76,9%</b>  |
|                      | Reus              |     | 10.324         | 9,5%          |
|                      | Llevant           |     | 14.796         | 13,6%         |
| <b>Total Entrada</b> |                   |     | <b>108.731</b> | <b>100,0%</b> |
| SORTIDA              | Transversal       | 10  | 17             | 0,0%          |
|                      |                   | 11  | 28.044         | 25,4%         |
|                      |                   | 12  | 25.430         | 23,0%         |
|                      |                   | 13  | 19.088         | 17,3%         |
|                      |                   | 14  | 12.877         | 11,7%         |
|                      | Total Transversal |     | <b>85.456</b>  | <b>77,4%</b>  |
|                      | Reus              |     | 8.577          | 7,8%          |
|                      | Llevant           |     | 16.347         | 14,8%         |
| <b>Total Sortida</b> |                   |     | <b>110.380</b> | <b>100,0%</b> |
| <b>Total general</b> |                   |     | <b>219.111</b> | <b>100,0%</b> |

### MOVIMENTS REGISTRATS D'ENTRADA I SORTIDA

|                | CAMIONS        |                | VEHICLES         |                  |
|----------------|----------------|----------------|------------------|------------------|
|                | 2014           | 2015           | 2014             | 2015             |
| Gener          | 59.313         | 64.222         | 184.648          | 214.508          |
| Febrer         | 53.196         | 61.062         | 177.068          | 205.487          |
| Març           | 53.202         | 59.896         | 183.471          | 206.614          |
| Abril          | 53.056         | 51.684         | 177.157          | 178.473          |
| Maig           | 49.991         | 49.848         | 186.657          | 181.426          |
| Juny           | 47.612         | 51.433         | 178.976          | 187.663          |
| Juliol         | 50.813         | 51.984         | 198.694          | 186.343          |
| Agost          | 52.700         | 53.199         | 182.066          | 166.699          |
| Setembre       | 62.506         | 68.261         | 211.858          | 198.134          |
| Octubre        | 70.907         | 74.867         | 246.397          | 219.111          |
| Novembre       | 61.007         | 0              | 220.835          | 0                |
| Desembre       | 56.220         | 0              | 198.248          | 0                |
| <b>Totals*</b> | <b>670.523</b> | <b>586.456</b> | <b>2.346.075</b> | <b>1.944.458</b> |