



1. MERCADERIES

1.1 RESUM DEL TRÀFIC DE MERCADERIES (t)

PERÍODE GENER-JULIOL

| Concepte | Juliol | | | Acumulat | | |
|---------------------------------|------------------|------------------|----------------|-------------------|-------------------|---------------|
| | 2014 | 2015 | Var. % | 2014 | 2015 | Var. % |
| LÍQUIDS A DOLL | 1.529.173 | 1.901.905 | 24,4% | 10.743.257 | 12.948.500 | 20,5% |
| Cru | 693.678 | 750.616 | 8,2% | 4.333.226 | 4.930.679 | 13,8% |
| Altres prod. petrolífers | 660.428 | 1.006.198 | 52,4% | 5.177.261 | 6.793.918 | 31,2% |
| Químics i adobs | 175.067 | 145.091 | 0,0% | 1.232.770 | 1.223.903 | 0,0% |
| SÒLIDS A LLOURE (DETALL) | 758.291 | 581.279 | -23,3% | 4.479.096 | 4.602.360 | 2,8% |
| Per instal·lació especial | 560.017 | 313.647 | -44,0% | 3.008.150 | 2.692.686 | -10,5% |
| Sense instal·lació especial | 198.274 | 267.632 | 35,0% | 1.470.946 | 1.909.674 | 29,8% |
| CÀRREGA GENERAL | 251.512 | 183.304 | -27,1% | 1.661.993 | 1.287.134 | -22,6% |
| Contenitzada | 160.025 | 84.635 | -47,1% | 1.018.957 | 559.556 | -45,1% |
| Altres mitjans | 91.487 | 98.669 | 7,9% | 643.036 | 727.578 | 13,1% |
| TOTAL GRANS TRÀFICS | 2.538.976 | 2.666.488 | 5,0% | 16.884.346 | 18.837.994 | 11,6% |
| AVITUALLAMENT | 4.233 | 1.255 | -70,4% | 47.649 | 16.823 | -64,7% |
| Productes petrolífers | 1.476 | 968 | -34,4% | 28.460 | 14.896 | -47,7% |
| Altres productes | 2.757 | 287 | -89,6% | 19.189 | 1.927 | -90,0% |
| PESCA | 647 | 0 | -100,0% | 2.733 | 1.734 | -36,6% |
| TRÀFIC LOCAL | 0 | 12.690 | 1 | 0 | 12.747 | 100,0% |
| TOTAL TRAFIC MARITIM | 2.543.856 | 2.680.433 | 5,4% | 16.934.728 | 18.869.298 | 11,4% |
| TERRESTRE | 6.132 | 14.762 | 140,7% | 41.098 | 120.848 | 194,0% |
| TOTAL | 2.549.988 | 2.695.195 | 5,7% | 16.975.826 | 18.990.146 | 11,9% |

COMPARATIVA INTERPORTUÀRIA

PERÍODE GENER - JUNY

| CONCEPTE | PORTS PRINCIPALS | FINS JUNY Acumulat | | Var.% | |
|--|--------------------|-----------------------|--------------|--------|-------------|
| | | 2014 | 2015 | | |
| TOTAL TRÀFIC (SEGONS PRESENTACIÓ) | | | | | |
| | | | | | I = AVERAGE |
| 1 | BAHIA DE ALGECIRAS | 48.823.118 0 | 47.313.866 0 | -3,1% | |
| 2 | VALENCIA | 33.153.248 0 | 35.760.392 0 | 7,9% | |
| 3 | BARCELONA | 22.530.154 0 | 22.841.715 0 | 1,4% | |
| 4 | TARRAGONA | 14.390.819 0 | 16.188.045 0 | 12,5% | |
| 5 | BILBAO | 15.069.861 0 | 15.698.195 0 | 4,2% | |
| 6 | CARTAGENA | 15.244.795 0 | 15.544.003 0 | 2,0% | |
| | PORTS AVERAGE | 8.427.662 0 | 8.734.504 0 | 3,6% | |
| LÍQUIDS A DOLL | | | | | |
| 1 | BAHIA DE ALGECIRAS | 12.808.697 0 | 13.732.059 0 | 7,2% | |
| 2 | CARTAGENA | 12.175.743 0 | 12.362.938 0 | 1,5% | |
| 3 | TARRAGONA | 9.210.592 0 | 11.046.595 0 | 19,9% | |
| 4 | HUELVA | 10.579.589 0 | 10.604.759 0 | 0,2% | |
| 5 | BILBAO | 7.903.308 0 | 8.501.712 0 | 7,6% | |
| | PORTS AVERAGE | 2.804.336 0 | 2.944.110 0 | 5,0% | |
| SÒLID A LLOURE | | | | | |
| 1 | GIJON | 7.281.662 0 | 8.911.648 0 | 22,4% | |
| 2 | FERROL-SAN CIBRAO | 4.544.814 0 | 4.706.767 0 | 3,6% | |
| 3 | TARRAGONA | 3.720.803 0 | 4.021.083 0 | 8,1% | |
| 4 | ALMERIA | 2.174.093 0 | 2.839.404 0 | 30,6% | |
| 5 | CARTAGENA | 2.471.887 0 | 2.553.736 0 | 3,3% | |
| | PORTS AVERAGE | 1.467.719 0 | 1.615.519 0 | 10,1% | |
| CÀRREGA GENERAL | | | | | |
| 1 | VALENCIA | 29.011.994 0 | 32.363.643 0 | 11,6% | |
| 2 | BAHIA DE ALGECIRAS | 31.957.489 0 | 29.847.557 0 | -6,6% | |
| 3 | BARCELONA | 13.583.960 0 | 14.222.523 0 | 4,7% | |
| 4 | LAS PALMAS | 7.061.631 0 | 7.145.173 0 | 1,2% | |
| 5 | BALEARES | 4.917.540 0 | 5.280.571 0 | 7,4% | |
| 11 | Tarragona | 1.413.922 0 | 1.103.644 0 | -21,9% | |
| | PORTS AVERAGE | 3.913.920 0 | 3.953.567 0 | 1,0% | |
| CONTENIDORS. TONES | | | | | |
| 1 | VALENCIA | 24.336.398 0 | 26.823.503 0 | 10,2% | |
| 2 | BAHIA DE ALGECIRAS | 28.194.600 0 | 25.923.064 0 | -8,1% | |
| 3 | BARCELONA | 8.531.460 0 | 8.966.661 0 | 5,1% | |
| 4 | LAS PALMAS | 5.310.021 0 | 5.249.480 0 | -1,1% | |
| 5 | BILBAO | 3.163.791 0 | 3.110.439 0 | -1,7% | |
| 11 | Tarragona | 862.393 0 | 474.842 0 | -44,9% | |
| | PORTS AVERAGE | 2.772.887 0 | 2.778.482 0 | 0,2% | |
| CONTENIDORS. TEUS | | | | | |
| 1 | VALENCIA | 2.151.769 0 | 2.392.869 0 | 11,2% | |
| 2 | BAHIA DE ALGECIRAS | 2.335.386 0 | 2.080.370 0 | -10,9% | |
| 3 | BARCELONA | 887.599 0 | 929.990 0 | 4,8% | |
| 4 | LAS PALMAS | 494.286 0 | 453.983 0 | -8,2% | |
| 5 | BILBAO | 302.916 0 | 303.169 0 | 0,1% | |
| 12 | Tarragona | 79.269 0 | 44.160 0 | -44,3% | |
| | PORTS AVERAGE | 251.582 0 | 248.179 0 | -1,4% | |

Full públic (nivell 0). El grau de confidencialitat d'aquest document obliga al sol·licitant a utilitzar-lo d'acord amb les normes establertes en el protocol de confidencialitat de dades estadístiques propietat de

Estadística d'entrades i sortides terrestres.

JULIOL

CALENDARI 2015 (Juliol)

| Inhàbils | Hàbils | Naturals |
|----------|--------|----------|
| 8 | 23 | 31 |

| ACCESOS | 2014 | | | 2015 | | | % Var | | |
|------------------------|----------------|----------------|----------------|---------------|---------------|----------------|---------------|---------------|---------------|
| | Entrades | Sortides | Total | Entrades | Sortides | Total | Entrades | Sortides | TOTAL |
| Eix Transversal | | | | | | | | | |
| Camions | 23.571 | 27.242 | 50.813 | 24.370 | 27.614 | 51.984 | 3,4% | 1,4% | 2,3% |
| Turismes | 41.174 | 42.916 | 84.090 | 37.785 | 40.457 | 78.242 | -8,2% | -5,7% | -7,0% |
| No desglossat | 6.031 | 775 | 6.806 | 5.950 | 936 | 6.886 | -1,3% | 20,8% | 1,2% |
| Total Moviments | 70.776 | 70.933 | 141.709 | 68.105 | 69.007 | 137.112 | -3,8% | -2,7% | -3,2% |
| Reus | | | | | | | | | |
| Vehicles | 10.576 | 11.747 | 22.323 | 8.834 | 9.553 | 18.387 | -16,5% | -18,7% | -17,6% |
| Vianants | 1.164 | 981 | 2.145 | 1.220 | 968 | 2.188 | 4,8% | 100,0% | 2,0% |
| No desglossat | 2.019 | 1.651 | 3.670 | 655 | 462 | 1.117 | -67,6% | -72,0% | -69,6% |
| Total Moviments | 13.759 | 14.379 | 28.138 | 10.709 | 10.983 | 21.692 | -22,2% | -23,6% | -22,9% |
| Llevant | | | | | | | | | |
| Vehicles | 13.889 | 15.116 | 29.005 | 13.673 | 14.319 | 27.992 | -1,6% | -5,3% | -3,5% |
| Vianants | 626 | 535 | 1.161 | 306 | 241 | 547 | -51,1% | -55,0% | -52,9% |
| No desglossat | 1.206 | 781 | 1.987 | 913 | 822 | 1.735 | -24,3% | 5,2% | -12,7% |
| Total Moviments | 15.721 | 16.432 | 32.153 | 14.892 | 15.382 | 30.274 | -5,3% | -6,4% | -5,8% |
| TOTALS | 100.256 | 101.744 | 202.000 | 93.706 | 95.372 | 189.078 | -6,5% | -6,3% | -6,4% |

* Dades mensuals

| OPERACIÓ | PORTA | VIA | VEHICLES | % OPERACIÓ |
|----------------------|-------------------|-----|----------------|---------------|
| ENTRADA | Transversal | 1 | 24.444 | 26,5% |
| | | 2 | 34.316 | 37,2% |
| | | 3 | 8.856 | 9,6% |
| | | 4 | 489 | 0,5% |
| | Total Transversal | | 68.105 | 73,9% |
| | Reus | | 9.489 | 10,3% |
| | Llevant | | 14.586 | 15,8% |
| Total Entrada | | | 92.180 | 100,0% |
| SORTIDA | Transversal | 10 | 24 | 0,0% |
| | | 11 | 23.890 | 25,4% |
| | | 12 | 22.062 | 23,4% |
| | | 13 | 15.404 | 16,4% |
| | | 14 | 7.627 | 8,1% |
| | Total Transversal | | 69.007 | 73,3% |
| | Reus | | 10.015 | 10,6% |
| | Llevant | | 15.141 | 16,1% |
| Total Sortida | | | 94.163 | 100,0% |
| Total general | | | 186.343 | 100,0% |

MOVIMENTS REGISTRATS D'ENTRADA I SORTIDA

| | CAMIONS | | VEHICLES | |
|----------------|----------------|----------------|------------------|------------------|
| | 2014 | 2015 | 2014 | 2015 |
| Gener | 59.313 | 64.222 | 184.648 | 214.508 |
| Febrer | 53.196 | 61.062 | 177.068 | 205.487 |
| Març | 53.202 | 59.896 | 183.471 | 206.614 |
| Abril | 53.056 | 51.684 | 177.157 | 178.473 |
| Maig | 49.991 | 49.848 | 186.657 | 181.426 |
| Juny | 47.612 | 51.433 | 178.976 | 187.663 |
| Juliol | 50.813 | 51.984 | 198.694 | 186.343 |
| Agost | 52.700 | | 182.066 | |
| Setembre | 62.506 | | 211.858 | |
| Octubre | 70.907 | | 246.397 | |
| Novembre | 61.007 | | 220.835 | |
| Desembre | 56.220 | | 198.248 | |
| Totals* | 670.523 | 390.129 | 2.346.075 | 1.360.514 |

| | | |
|--------------------------|--|----------------------|
| Departament emissor APT: | | DEQI (Estadístiques) |
| Sol·licitant: | | Web APT |
| Data sol·licitud: | | 27/08/2015 |

1. MERCADERIES

1.1 RESUM DEL TRÀFIC DE MERCADERIES (t)

| Concepte | Juliol | | Var. % | Acumulat Interanual | | Var. % |
|-----------------------------|------------------|------------------|----------------|-------------------------------|-------------------------------|-----------------|
| | 2014 | 2015 | | (de Agost-2013 a Juliol-2014) | (de Agost-2014 a Juliol-2015) | |
| LÍQUIDS A DOLL | 1.529.173 | 1.901.905 | 24,4% | 17.905.352 | 21.592.356 | 20,6% |
| Cru | 693.678 | 750.616 | 8,2% | 7.606.252 | 8.695.713 | 14,3% |
| Altres prod. petrolífers | 660.428 | 1.006.198 | 52,4% | 8.472.073 | 10.675.355 | 26,0% |
| Químics i adobs | 175.067 | 145.091 | -17,1% | 1.827.027 | 2.221.288 | 21,6% |
| SÒLIDS A LLOURE | 758.291 | 581.279 | -23,3% | 8.206.090 | 9.831.279 | 19,8% |
| Carbons | 462.558 | 330.135 | -28,6% | 3.889.431 | 4.198.241 | 7,9% |
| Trànsit | 271.334 | 266.030 | -2,0% | 2.588.609 | 2.808.841 | 8,5% |
| No trànsit | 191.224 | 64.105 | -66,5% | 1.300.822 | 1.389.400 | 6,8% |
| Cereals, Pinsos i Farines | 236.372 | 204.624 | -13,4% | 3.515.273 | 4.700.262 | 33,7% |
| Resta | 59.361 | 46.520 | -21,6% | 801.386 | 932.776 | 16,4% |
| CÀRREGA GENERAL | 251.512 | 183.304 | -27,1% | 2.676.441 | 2.301.971 | -14,0% |
| Contenitzada | 160.025 | 84.635 | -47,1% | 1.657.398 | 1.150.812 | -30,6% |
| Altres mitjans | 91.487 | 98.669 | 7,9% | 1.019.043 | 1.151.159 | 13,0% |
| TOTAL GRANS TRÀFICS | 2.538.976 | 2.666.488 | 5,0% | 28.787.883 | 33.725.606 | 17,2% |
| AVITUALLAMENT | 4.233 | 1.255 | -70,4% | 83.014 | 29.927 | -63,9% |
| Productes petrolífers | 1.476 | 968 | -34,4% | 52.297 | 23.481 | -55,1% |
| Altres productes | 2.757 | 287 | -89,6% | 30.717 | 6.446 | -79,0% |
| PESCA | 647 | 0 | -100,0% | 4.674 | 3.888 | -16,8% |
| TRANSBORD | 0 | 0 | - | 0 | 0 | - |
| TRÀFIC LOCAL | 0 | 12.690 | - | 0 | 56.721 | 10000,0% |
| TOTAL TRÀFIC MARITIM | 2.543.856 | 2.680.433 | 5,4% | 28.875.571 | 33.816.142 | 17,1% |
| TERRESTRE | 6.132 | 14.762 | 140,7% | 70.796 | 151.762 | 114,4% |
| TOTAL | 2.549.988 | 2.695.195 | 5,7% | 28.946.367 | 33.967.904 | 17,3% |

1.2 GRÀFIC DEL TRÀFIC ACUMULAT DE MERCADERIES (t)
PERÍODE GENER-JULIOL

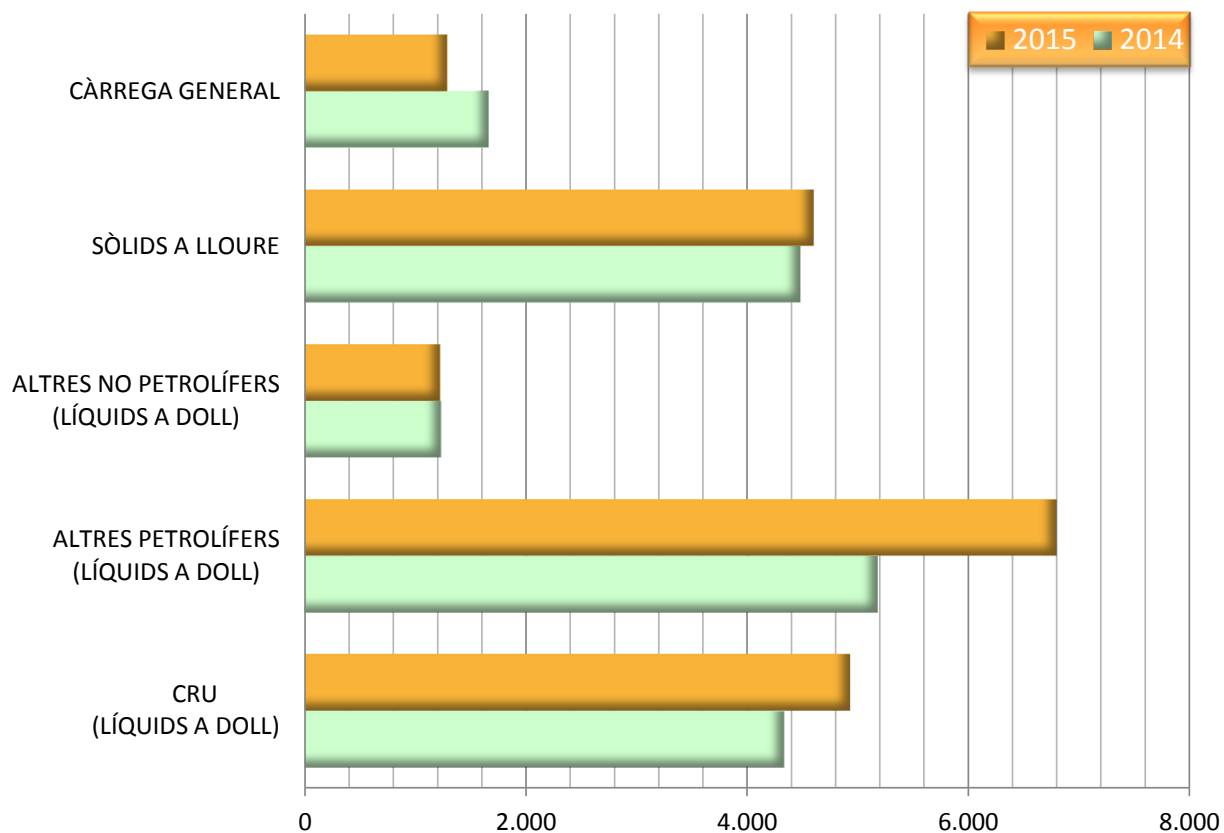

1.3 GRÀFIC DE DISTRIBUCIÓ PERCENTUAL DEL TRÀFIC ACUMULAT DE MERCADERIES
PERÍODE GENER-JULIOL

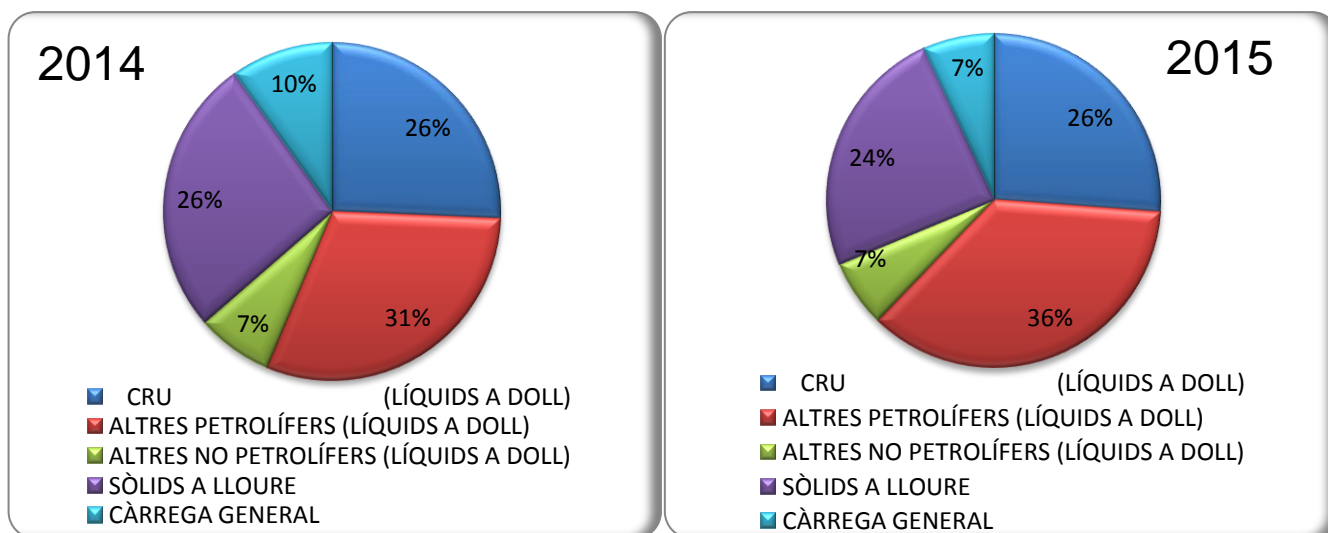

1.4 TRÀFIC MARÍTIM MENSUAL (t)

| Mensual ¹ | 2014 | 2015 |
|----------------------|-----------|-----------|
| GENER | 2.937.331 | 2.967.965 |
| FEBRER | 2.244.293 | 2.730.190 |
| MARÇ | 2.444.769 | 2.519.068 |
| ABRIL | 1.989.173 | 2.227.638 |
| MAIG | 2.512.487 | 2.819.880 |
| JUNY | 2.262.818 | 2.924.122 |
| JULIOL | 2.543.857 | 2.680.433 |
| AGOST | 3.200.246 | # / A |
| SETEMBRE | 2.933.294 | # / A |
| OCTUBRE | 2.945.222 | # / A |
| NOVEMBRE | 2.764.477 | # / A |
| DESEMBRE | 3.103.606 | # / A |

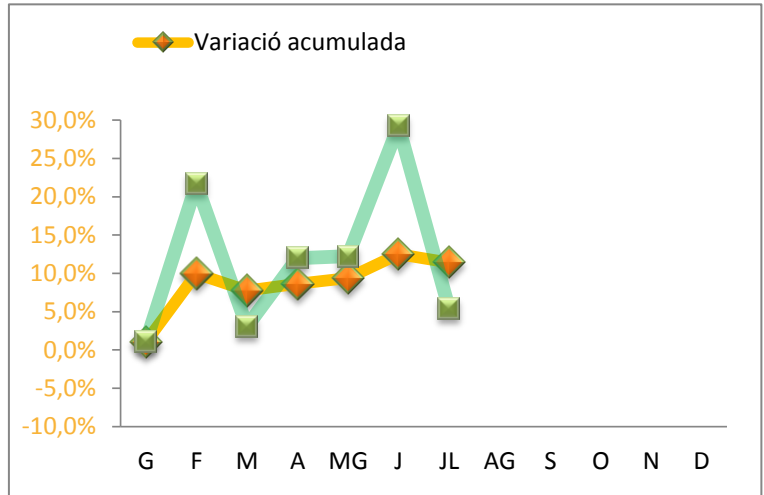

¹ Sense incloure tràfic local i terrestre

1.5 GRÀFIC COMPARATIU DEL TRÀFIC MARÍTIM MENSUAL (t)

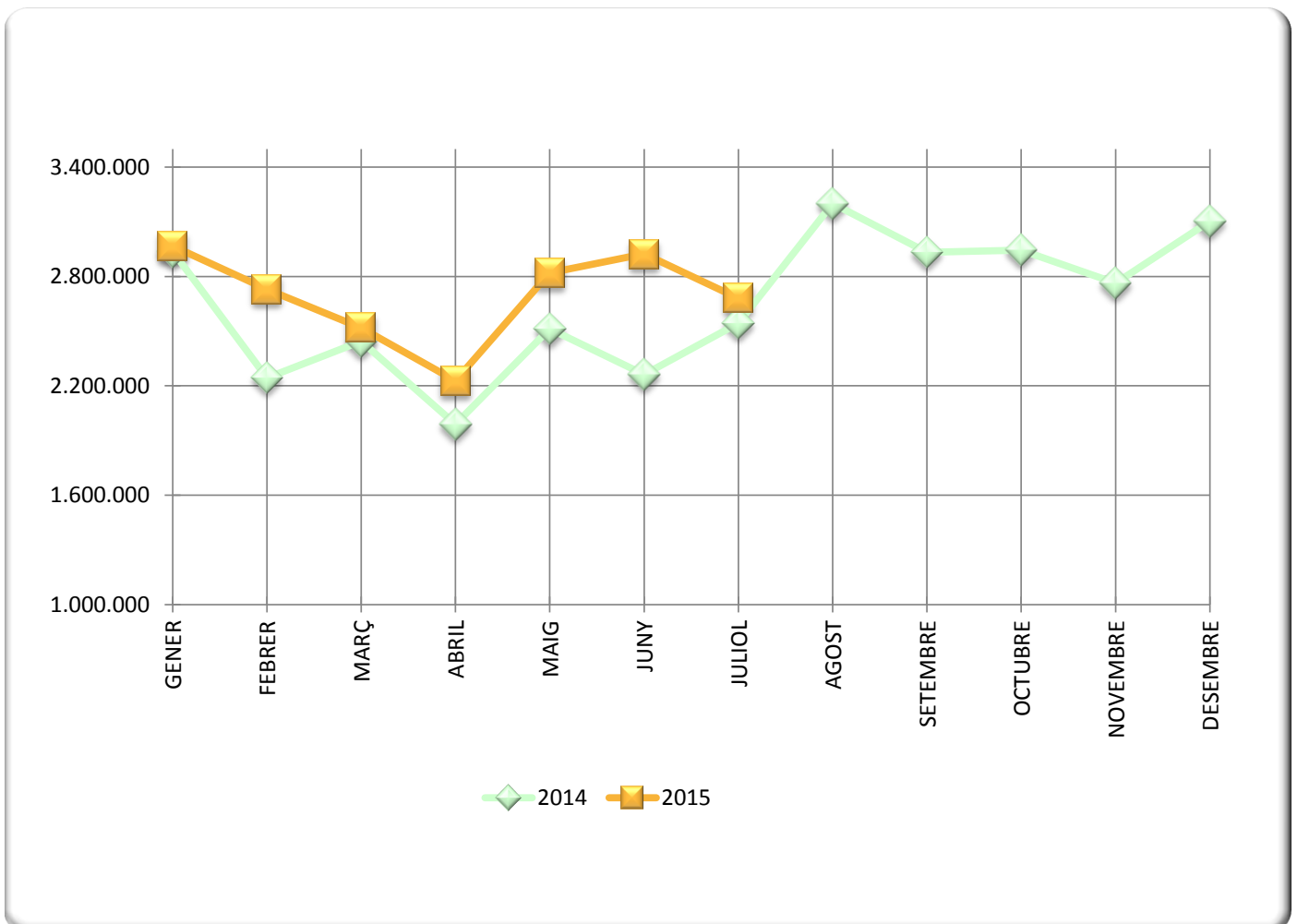

1.11 TRÀFIC ACUMULAT DE MERCADERIES SEGONS LA SEVA NATURALESA (t)

PERÍODE GENER-JULIOL

| Mercaderies | 2014 | 2015 | Var.% |
|---|---------------------|---------------------|---------------|
| ENERGÈTIC | 11.842.224 0 | 13.793.519 0 | 16,5% |
| Petrolí cru | 4.334.454 0 | 4.931.196 0 | 13,8% |
| Fuel-oil | 2.109.713 0 | 1.631.973 0 | -22,6% |
| Gas-oil | 188.615 0 | 1.304.236 0 | 591,5% |
| Benzina | 204.481 0 | 312.370 0 | 52,8% |
| Altres productes petrolífers | 2.076.591 0 | 3.021.555 0 | 45,5% |
| Gasos energètics del petroli | 602.562 0 | 546.282 0 | -9,3% |
| Carbons i coc de petroli | 2.230.655 0 | 1.976.939 0 | -11,4% |
| Biocombustibles | 95.153 0 | 68.968 0 | -27,5% |
| SIDEROMETAL·LÚRGIC | 350.432 0 | 336.918 0 | -3,9% |
| Mineral ferro extractiu i tractat | 353 0 | 161 0 | -54,4% |
| Altres minerals y residus metàl·lics | 52.743 0 | 69.687 0 | 32,1% |
| Ferralla de ferro | 43.579 0 | 13.856 0 | -68,2% |
| Productes siderúrgics | 246.184 0 | 252.330 0 | 2,5% |
| Altres productes metal·lúrgics | 7.573 0 | 884 0 | -88,3% |
| MINERALS NO METÀL·LICS | 70.207 0 | 140.166 0 | 99,6% |
| Sal comuna | 5.009 0 | 85.541 0 | 1607,7% |
| Altres minerals no metàl·lics | 65.198 0 | 54.625 0 | -16,2% |
| ADOBS | 290.910 0 | 188.424 0 | -35,2% |
| Fosfats | 59.780 0 | 58.103 0 | -2,8% |
| Potasses | 87.549 0 | 49.526 0 | -43,4% |
| Adobs naturals i artificials | 143.581 0 | 80.795 0 | -43,7% |
| PRODUCTES QUÍMICS | 1.301.004 0 | 1.278.453 0 | -1,7% |
| Productes químics | 1.301.004 0 | 1.278.453 0 | -1,7% |
| MATERIALS CONSTRUCCIÓ | 125.450 0 | 89.995 0 | -28,3% |
| Asfalt | 1.732 0 | 2.127 0 | 22,8% |
| Ciment i clinker | 10.303 0 | 34.694 0 | 236,7% |
| Materials de construcció | 113.415 0 | 53.174 0 | -53,1% |
| AGROALIMENTARI I RAMADER | 2.146.226 0 | 2.351.935 0 | 9,6% |
| Cereals i les seves farines | 1.090.974 0 | 1.298.351 0 | 19,0% |
| Faves de soja | 590 0 | 408 0 | -30,8% |
| Fruïtes, hortalisses i llegums | 123.791 0 | 88.276 0 | -28,7% |
| Vins, begudes, alcohol i derivats | 43.049 0 | 50.988 0 | 18,4% |
| Conserves | 25.460 0 | 3.619 0 | -85,8% |
| Tabac, cacau, cafè i espècies | 32.875 0 | 8.148 0 | -75,2% |
| Olis i greixos | 12.540 0 | 11.623 0 | -7,3% |
| Altres productes alimentaris | 86.724 0 | 51.330 0 | -40,8% |
| Peix congelat i refrigerat | 4.444 0 | 754 0 | -83,0% |
| Pinsos i farratges | 725.779 0 | 838.438 0 | 15,5% |
| ALTRES MERCADERIES | 511.372 0 | 461.757 0 | -9,7% |
| Fustes i suro | 61.271 0 | 48.074 0 | -21,5% |
| Paper i pasta | 292.306 0 | 281.981 0 | -3,5% |
| Maquinària, aparells, utilitatge i recanvis | 42.979 0 | 40.241 0 | -6,4% |
| Resta de mercaderies | 114.816 0 | 91.461 0 | -20,3% |
| VEHICLES Y ELEMENTS DE TRANSPORT | 246.520 0 | 209.571 0 | -15,0% |
| Automòbils i les seves peces | 51.828 0 | 99.260 0 | 91,5% |
| Tara plataformes | 0 0 | 0 0 | - |
| Tara contenidors | 194.692 0 | 110.311 0 | -43,3% |
| RESTA | 91.480 0 | 139.404 0 | 52,4% |
| Avituallament | 47.649 0 | 16.822 0 | -64,7% |
| Pesca | 2.733 0 | 1.734 0 | -36,6% |
| Terrestre | 41.098 0 | 120.848 0 | 194,0% |
| Total mercaderies | 16.975.825 | 18.990.142 0 | 11,9% |
| Operacions especials | | | |
| Trànsit | 2.241.888 | 3.551.502 | 58,4% |
| Local | 0 | 12.747 | 100,0% |
| Transbord | 0 | 0 | - |

Full públic (nivell 0). El grau de confidencialitat d'aquest document obliga al sol·licitant a utilitzar-lo d'acord amb les normes establertes en el protocol de confidencialitat de dades estadístiques propietat de l'Autoritat Portuària de Tarragona.

1.14 EVOLUCIÓ MENSUAL DELS PRINCIPALS GRUPS (t)
 PERÍODE GENER - JULIOL

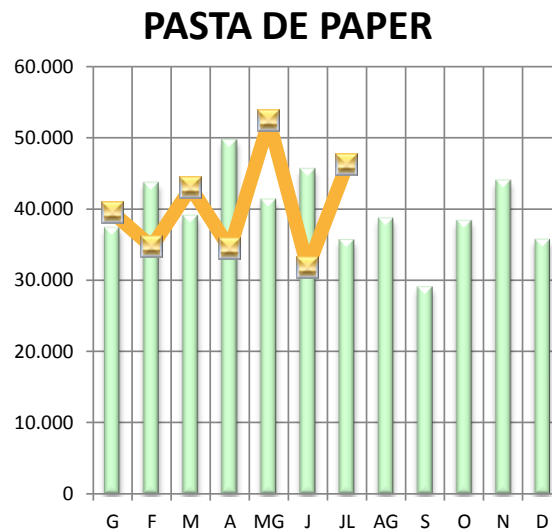
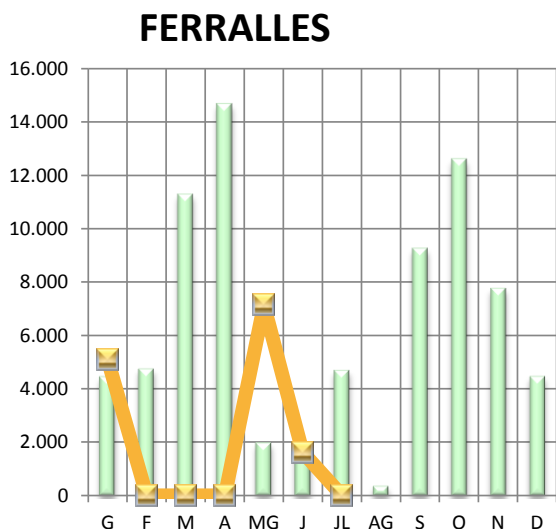
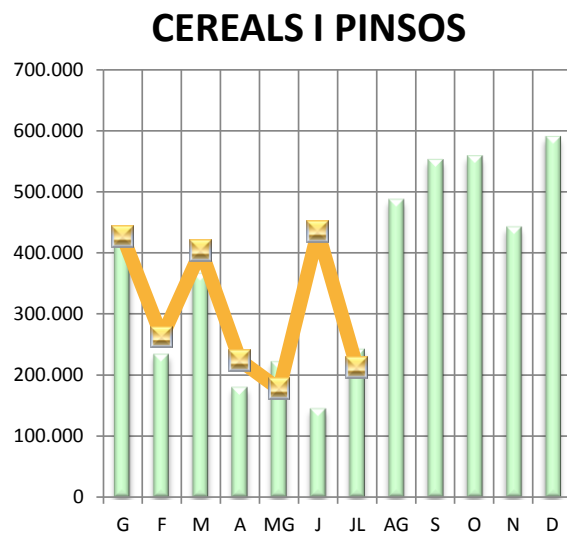
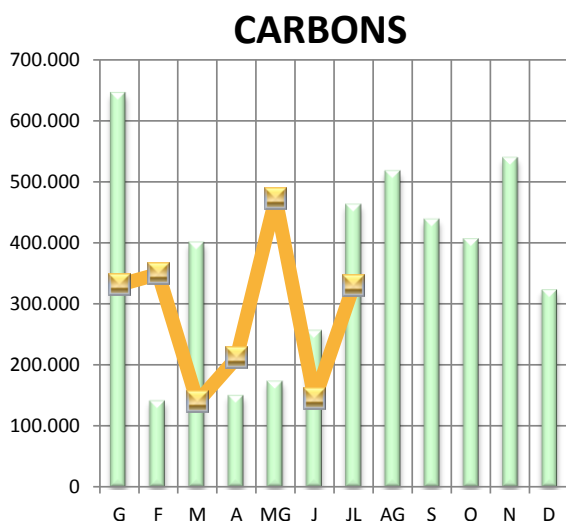
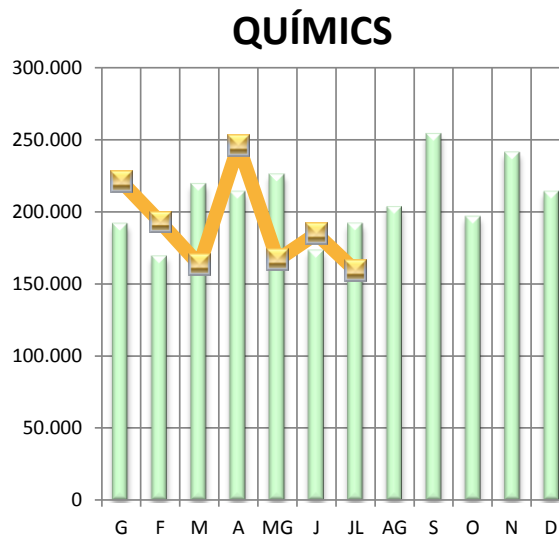
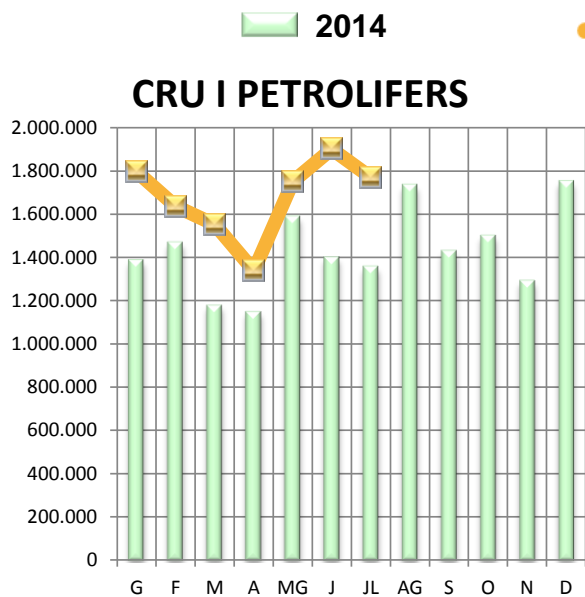

1.17 TRÀFIC ACUMULAT DE MERCADERIES PER PAÏSOS (t)
 PERÍODE GENER-JULIOL

| PETROLIS (càrrega) | | | PETROLIS (descàrrega) | | |
|--------------------|---------------|------------------|-----------------------|------------------------|------------------|
| POS. | ESTAT | (t) | POS. | ESTAT | (t) |
| 1 | ESPANYA | 786.324 | 1 | ALGÈRIA | 1.189.282 |
| 2 | GIBRALTAR | 364.866 | 2 | ESPANYA | 1.018.093 |
| 3 | GRÈCIA | 310.747 | 3 | RÚSSIA | 460.099 |
| 4 | ALGÈRIA | 235.823 | 4 | ESTATS UNITS D'AMÈRICA | 374.565 |
| 5 | COREA DEL SUD | 229.623 | 5 | EMIRATS ÀRABS UNITS | 142.941 |
| | RESTA | 843.207 | | RESTA | 838.348 |
| | TOTAL | 2.770.590 | | TOTAL | 4.023.328 |

| QUÍMICS (càrrega) | | | QUÍMICS (descàrrega) | | |
|-------------------|-------------------------|----------------|----------------------|------------------------|----------------|
| POS. | ESTAT | (t) | POS. | ESTAT | (t) |
| 1 | ESTATS UNITS D'AMÈRICA | 201.670 | 1 | ARÀBIA SAUDITA | 101.150 |
| 2 | HOLANDA (PAÏSOS BAIXOS) | 167.818 | 2 | ESPANYA | 81.747 |
| 3 | BAHAMES | 32.942 | 3 | BÈLGICA | 81.616 |
| 4 | GIBRALTAR | 32.937 | 4 | TRINIDAD I TOBAGO | 63.114 |
| 5 | UCRAÏNA | 31.649 | 5 | ESTATS UNITS D'AMÈRICA | 32.525 |
| | RESTA | 160.748 | | RESTA | 235.986 |
| | TOTAL | 627.765 | | TOTAL | 596.138 |

| CONVENCIONAL (càrrega) | | |
|------------------------|--------------|----------------|
| POS. | ESTAT | (t) |
| 1 | ITÀLIA | 57.612 |
| 2 | ALGÈRIA | 48.486 |
| 3 | TURQUIA | 24.472 |
| 4 | GRÈCIA | 20.282 |
| 5 | MARROC, EL | 14.825 |
| | RESTA | 68.870 |
| | TOTAL | 234.547 |

| CONVENCIONAL (descàrrega) | | |
|---------------------------|--------------|----------------|
| POS. | ESTAT | (t) |
| 1 | BRASIL | 127.572 |
| 2 | FRANÇA | 56.381 |
| 3 | FINLÀNDIA | 43.048 |
| 4 | ITÀLIA | 35.697 |
| 5 | XINA | 30.793 |
| | RESTA | 199.540 |
| | TOTAL | 493.031 |

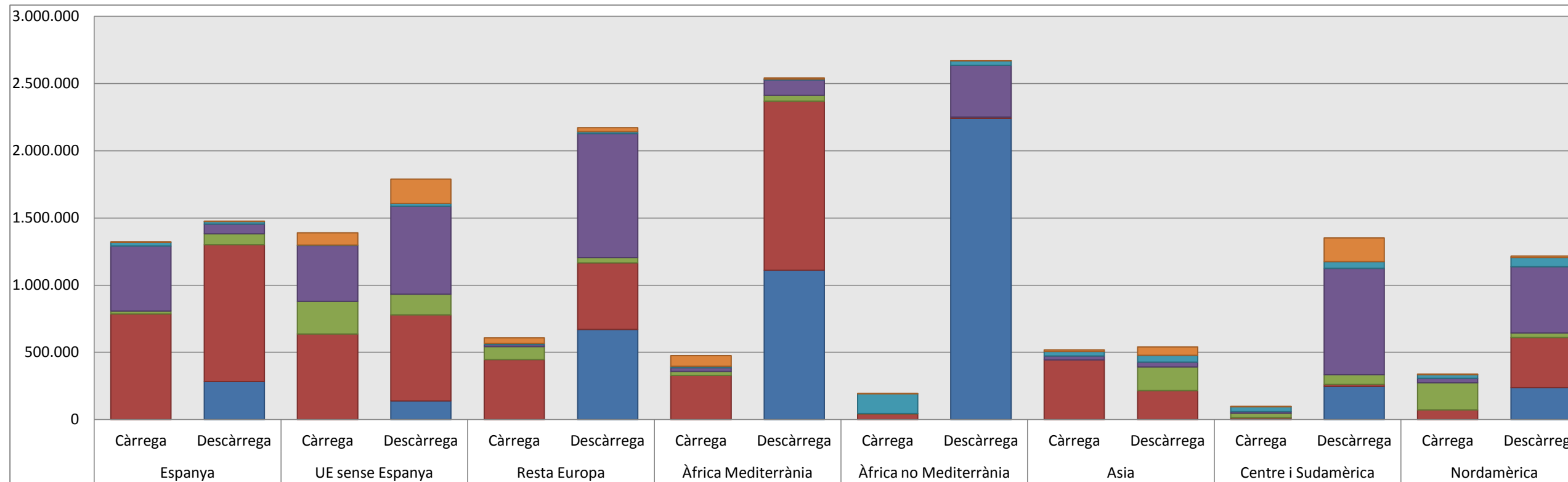

■ General convencional
■ Contenidors
■ Sòlids a Dojo
■ Químics
■ Petrolífers
■ Cru

| SÒLIDS LLOURE (càrrega) | | | SÒLIDS LLOURE (descàrrega) | | |
|-------------------------|-------------------------|------------------|----------------------------|------------------------|------------------|
| POS. | ESTAT | (t) | POS. | ESTAT | (t) |
| 1 | ESPANYA | 483.484 | 1 | UCRAÏNA | 504.538 |
| 2 | ITÀLIA | 321.672 | 2 | COLÒMBIA | 485.236 |
| 3 | REGNE UNIT | 47.229 | 3 | ESTATS UNITS D'AMÈRICA | 404.870 |
| 4 | ESTATS UNITS D'AMÈRICA | 34.028 | 4 | ÀFRICA DEL SUD | 342.448 |
| 5 | HOLANDA (PAÏSOS BAIXOS) | 32.166 | 5 | ARGENTINA, L' | 301.616 |
| | RESTA | 101.854 | | RESTA | 1.543.219 |
| | TOTAL | 1.020.433 | | TOTAL | 3.581.927 |

| CONTENIDORS (càrrega) | | | CONTENIDORS (descàrrega) | | |
|-----------------------|-------------------|----------------|--------------------------|------------------------|----------------|
| POS. | COUNTRY | (t) | POS. | ESTAT | (t) |
| 1 | GUINEA EQUATORIAL | 61.758 | 1 | ESTATS UNITS D'AMÈRICA | 61.499 |
| 2 | NIGÈRIA | 39.557 | 2 | COSTA RICA | 38.239 |
| 3 | ISRAEL | 33.537 | 3 | ÍNDIA | 25.904 |
| 4 | ESPANYA | 27.586 | 4 | ESPANYA | 18.821 |
| 5 | GHANA | 26.028 | 5 | ISRAEL | 18.138 |
| | RESTA | 106.514 | | RESTA | 101.974 |
| | TOTAL | 294.980 | | TOTAL | 264.575 |

| CRU (descàrrega) | | |
|------------------|--------------|------------------|
| POS. | ESTAT | (t) |
| 1 | ANGOLA | 1.449.826 |
| 2 | ALGÈRIA | 1.030.012 |
| 3 | NIGÈRIA | 555.680 |
| 4 | TURQUIA | 336.654 |
| 5 | ESPANYA | 282.569 |
| | RESTA | 1.275.939 |
| | TOTAL | 4.930.679 |

1.18 MERCADERIES. MERCADERIA CONTENITZADA. GRÀFIQUES

RESUM DEL TRÀFIC DE MERCADERIES

PERÍODE GENER-JULIOL

| | Juliol | | | Acumulat | | |
|---|----------------|---------------|---------------|------------------|----------------|---------------|
| | 2014 | 2015 | Var. | 2014 | 2015 | Var. |
| CÀRREGA GENERAL CONTENITZADA (TONES) | 160.024 | 84.635 | -47,1% | 1.018.957 | 559.556 | -45,1% |
| Tones Càrrega | 48.675 | 32.745 | -32,7% | 297.083 | 202.275 | -31,9% |
| Tones Descarrega | 32.917 | 23.463 | -28,7% | 212.089 | 168.663 | -20,5% |
| Tones Trànsit | 78.432 | 28.427 | -63,8% | 509.785 | 188.618 | -63,0% |

| | Juliol | | | Acumulat | | |
|---|---------------|--------------|---------------|---------------|---------------|---------------|
| | 2014 | 2015 | Var. | 2014 | 2015 | Var. |
| CÀRREGA GENERAL CONTENITZADA (TEU) | 14.462 | 8.643 | -40,2% | 93.731 | 52.807 | -43,7% |
| Teu Càrrega | 4.149 | 2.837 | -31,6% | 26.634 | 16.980 | -36,2% |
| Teu Descarrega | 4.225 | 3.414 | -19,2% | 27.517 | 20.925 | -24,0% |
| Teu Trànsit | 6.088 | 2.392 | -60,7% | 39.580 | 14.902 | -62,3% |

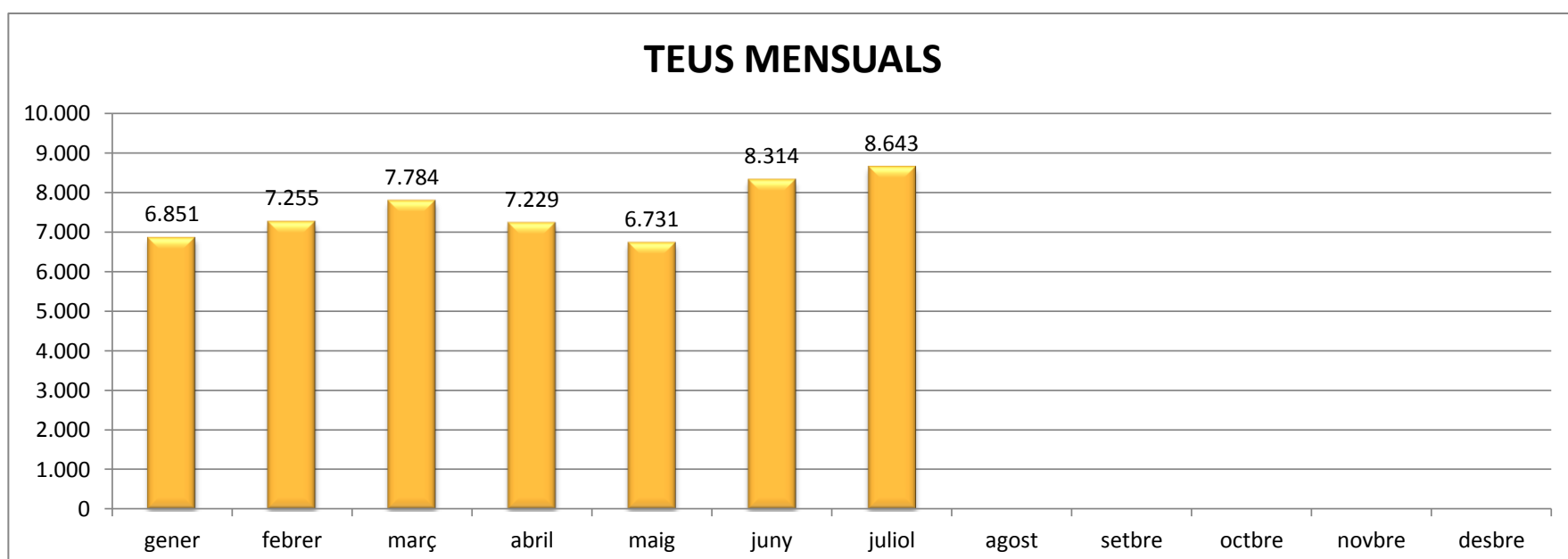
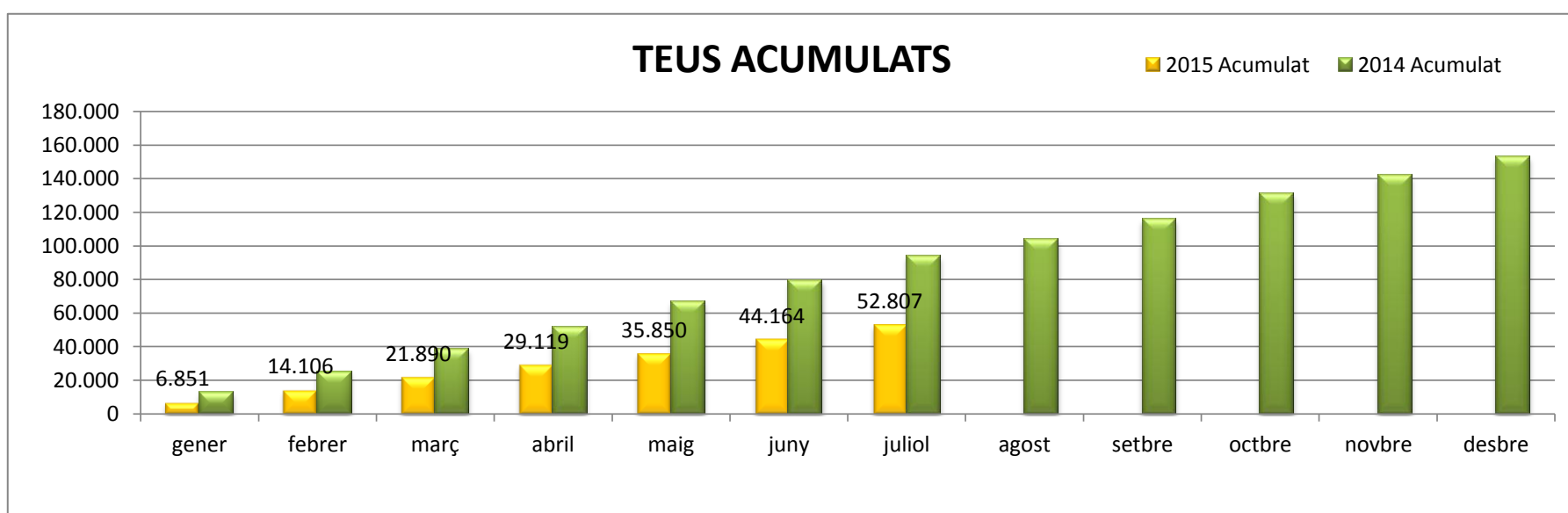

Full públic (nivell 0). El grau de confidencialitat d'aquest document obliga al sol·licitant a utilitzar-lo d'acord amb les normes establertes en el protocol de confidencialitat de dades estadístiques propietat de l'Autoritat Portuària de Tarragona.

2. VAIXELLS

2.1 MOVIMENT DE VAIXELLS I GT

| | VAIXELLS | | | | | | GT | | | | | |
|----------|----------|------|-------|----------|-------|-------|-----------|-----------|-------|------------|------------|-------|
| | Mensual | | | Acumulat | | | Mensual | | | Acumulat | | |
| | 2014 | 2015 | Var.% | 2014 | 2015 | Var.% | 2014 | 2015 | Var.% | 2014 | 2015 | Var.% |
| GENER | 215 | 234 | 8,8% | 215 | 234 | 8,8% | 3.442.383 | 3.837.689 | 11,5% | 3.442.383 | 3.837.689 | 11,5% |
| FEBRER | 191 | 212 | 11,0% | 406 | 446 | 9,9% | 3.340.197 | 3.699.526 | 10,8% | 6.782.580 | 7.537.215 | 11,1% |
| MARÇ | 201 | 224 | 11,4% | 607 | 670 | 10,4% | 3.005.842 | 3.699.052 | 23,1% | 9.788.422 | 11.236.267 | 14,8% |
| ABRIL | 215 | 218 | 1,4% | 822 | 888 | 8,0% | 3.052.237 | 3.482.394 | 14,1% | 12.840.659 | 14.718.661 | 14,6% |
| MAIG | 222 | 238 | 7,2% | 1.044 | 1.126 | 7,9% | 3.510.924 | 3.902.074 | 11,1% | 16.351.583 | 18.620.735 | 13,9% |
| JUNY | 212 | 248 | 17,0% | 1.256 | 1.374 | 9,4% | 3.186.240 | 4.261.211 | 33,7% | 19.537.823 | 22.881.946 | 17,1% |
| JULIOL | 222 | 221 | -0,5% | 1.478 | 1.595 | 7,9% | 3.698.680 | 3.655.475 | -1,2% | 23.236.503 | 26.537.421 | 14,2% |
| AGOST | 243 | | | 1.721 | | | 3.773.620 | | | 27.010.123 | | |
| SETEMBRE | 243 | | | 1.964 | | | 3.811.247 | | | 30.821.370 | | |
| OCTUBRE | 241 | | | 2.205 | | | 3.821.784 | | | 34.643.154 | | |
| NOVEMBRE | 221 | | | 2.426 | | | 3.610.439 | | | 38.253.593 | | |
| DESEMBRE | 248 | | | 2.674 | | | 4.315.614 | | | 42.569.207 | | |

2.2 GRÀFIC COMPARATIU DEL MOVIMENT MENSUAL DE VAIXELLS

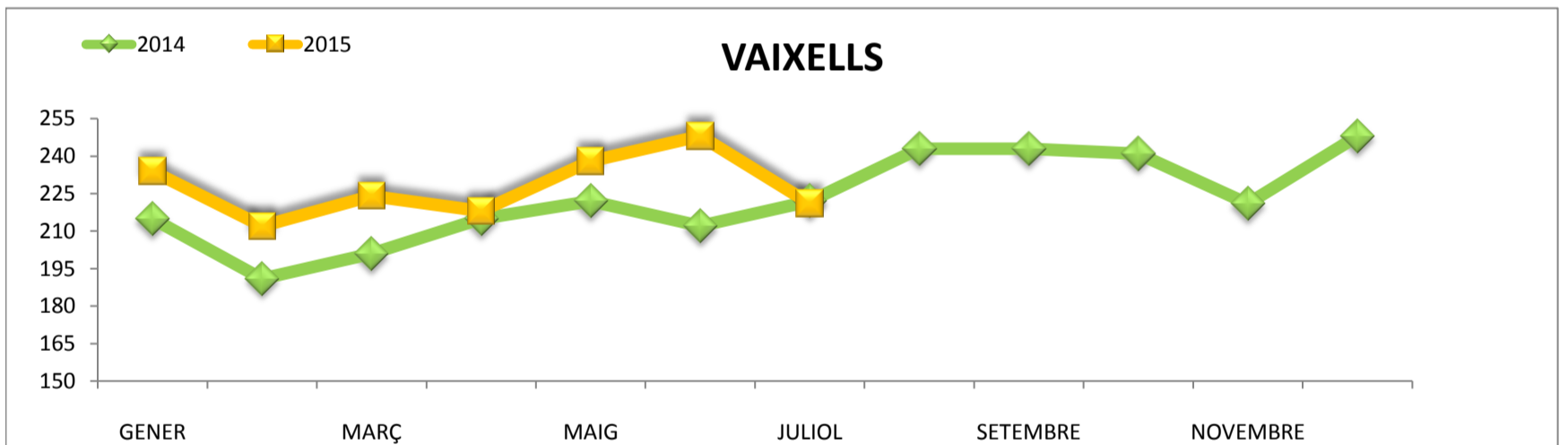

2.3 GRÀFIC COMPARATIU DEL GT MENSUAL DELS VAIXELLS

